

Identification of American Soldiers
Buried in Temporary Cemetery
of
GRAND-FAILLY, FRANCE
1944-1948

Identité des Soldats des Etats-Unis d'Amérique
inhumés au Cimetière Temporaire
de
GRAND-FAILLY, FRANCE
1944-1948

Researched and compiled by
Donna M. Knechtel Paszek
Cheswick, Pennsylvania, United States of America
February 2011



This book is dedicated with love
to my Uncle, Oliver A. Simmers, originally
buried in the American Military Cemetery of Grand-Failly,
and to Josy Simon Pernot who lovely tended his grave,
and to the wonderful people of Grand Failly who never forget

With special thanks to my "heart brother" Guy Olivier Pernot
and my son, Keith William Russell

Donna M. Knechtel Paszek

Ce recueil est dédié avec amour
à mon oncle Oliver A. Simmers, initialement
inhumé au Cimetière militaire Américain de Grand-Failly
et à « Josy » Simon Pernot qui a amoureusement pris soin de sa tombe
et aux merveilleux habitants de Grand-Failly qui n'oublent jamais.

Avec des remerciements spéciaux à mon « frère de cœur » Guy Olivier Pernot
et mon fils, Keith William Russell.

Donna M. Knechtel Paszek



Preface

During the Battle of the Bulge in Belgium, the United States Army was faced with the daunting task of burying those who had perished. One of the locations chosen was the small village of Grand-Failly in France, 53 miles south of Bastogne. The cemetery opened on December 20 1944, just 4 days after the beginning of the Bulge offensive. It was operated and maintained by the US Government, but citizens of the town helped tend the graves. When my uncle, Oliver A. Simmers, died, my grandmother Mary was devastated. She wrote to the military asking if there was anyone who would put flowers on his grave. A young French girl by the name of Josy Simon (now Pernot) volunteered. She wrote to my Grandmother and sent pictures of the cross with flowers. This was the beginning of a lifelong friendship between the two women and a friendship that continues today between Josy's son Guy Olivier Pernot and me.

In 1948, the decision was made to relocate the fallen, and they were reinterred in private and national cemeteries in the United States and in military cemeteries in Europe. July 11, 1948 was the last tribute before exhumation of the bodies. The cemetery in Grand-Failly no longer exists. What was once a field of crosses is now a field of corn. In 1985, the 40th anniversary of the end of WWII, the people of Grand-Failly erected a memorial on the site. The dedication reads: "Here rested in peace 2967 American soldiers from December 1944 to 1949. These brave men made the ultimate sacrifice during the Ardennes Offensive. They will always have our utmost respect, admiration and remembrance." A modest memorial in a small town, but reflecting the gratitude of its people. Josy and her family regularly attend the three memorial services held annually at the site. It has long been the wish of the town to know the names of those who were buried there and to have them live on in history.

To honor these men and to thank the citizens of the town who 63 years later still remember, I decided to do my best to identify them. I solicited the help of military and genealogical researcher John Bowen of Maryland, who kindly photographed the original plot maps at the National Archives in Washington DC and sent them to me. The maps contained only names, first initials and serial numbers. I was able to identify the plot, row, grave number, full name, rank, serial number, state of enlistment and when possible the date of death and permanent burial site. I used the following websites: National Archives, Military Personnel; Ancestry.com, US Rosters of World War II Dead 1939-1945; American Battle Monuments Commission; Nationwide Grave Site Locator; National WWII Memorial; and Google.



Right: Josy Simon Pernot & son Guy Olivier Pernot
Above: Ceremony at Grand-Failly Monument 2010

United States Military Cemetery
Grand-Failly, France

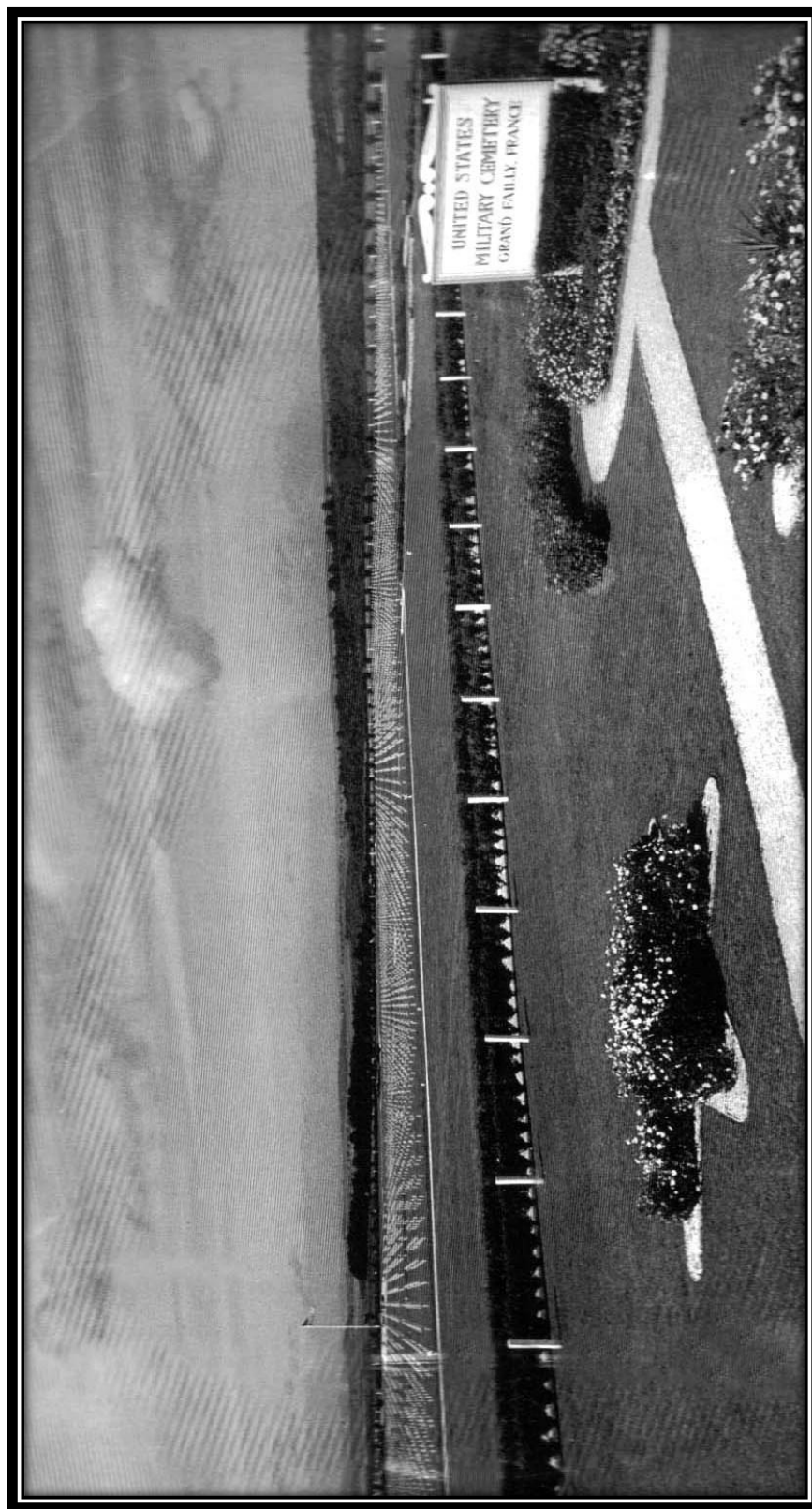

Grand Faily U. S. Military Cemetery Aerial View

War Theatre #12 (France) - CEMETERIES

Mag rec'd 7 May 1946 from Office Service Unit,
Notification Branch, Personal Affairs Branch.
Released 10 May 1946/JLA

Grand Faily Cemetery where American soldiers are buried in France.



A16639

60334AC.

INDEXED

Grand Faily U. S. Military Cemetery



Grand Faily U. S. Military Cemetery

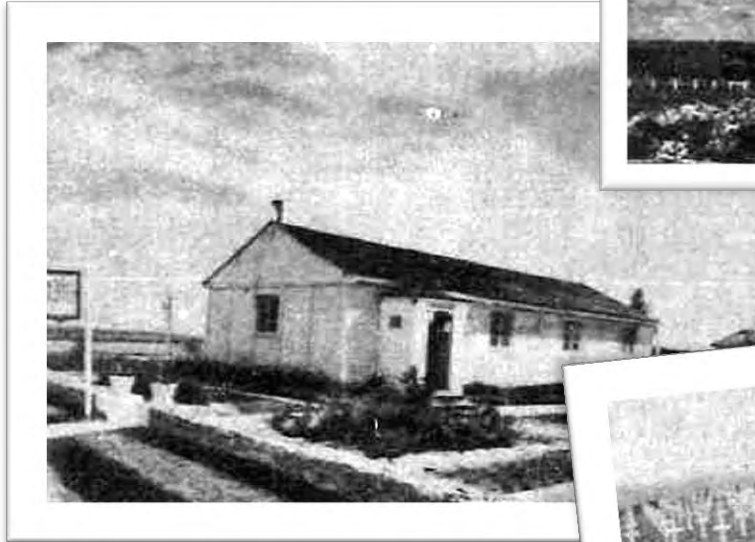
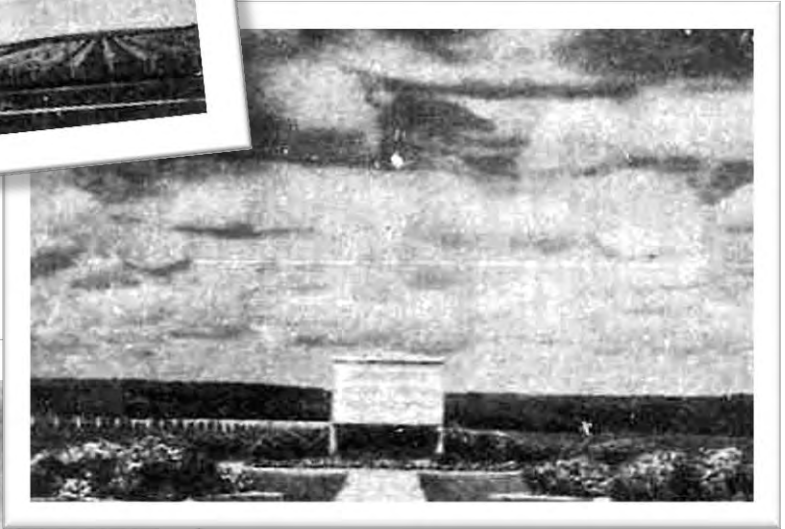
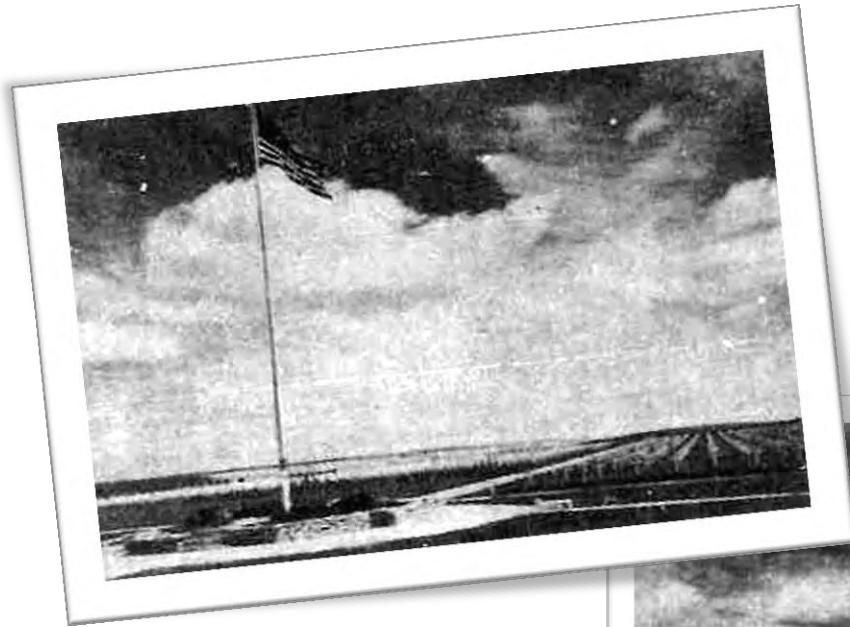

GRAND-
FAILY ↑

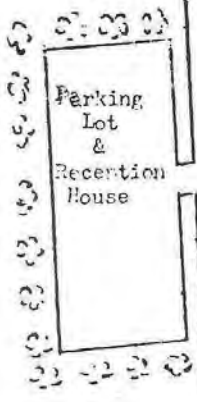
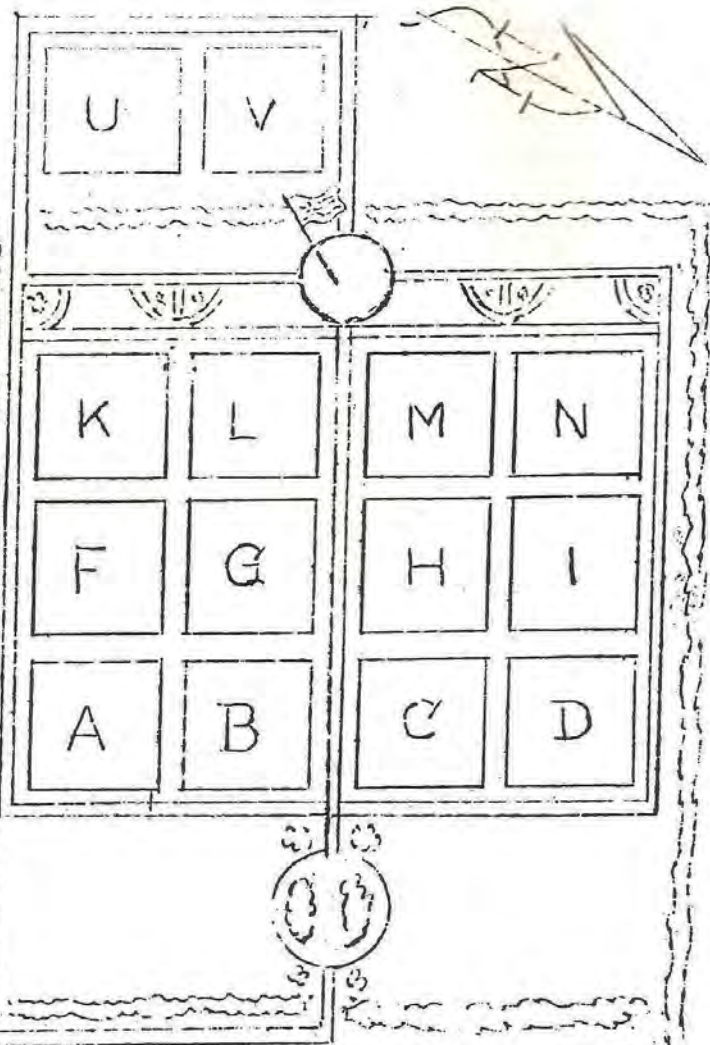

U.S. MILITARY CEMETERY

* GRAND FAILY *

1911E
XIVY

TABLE LEGEND - LEGENDE DU TABLEAU

Column 1	Row	Rangée		
Column 2	Grave	Tombe		
Column 3	Name Unidentified Vacant	Noms et Prénoms Non Identifié Inoccupé		
Column 4	Army Rank	Grade		
	PVT	Private	1LT	First Lieutenant
	PFC	Private First Class	2LT	Second Lieutenant
	SPC	Specialist	CPT	Captain
	CPL	Corporal	MAJ	Major
	SGT	Sargent	LTC	Lieutenant Colonel
	SSG	Staff Sargent	COL	Colonel
	SFC	Sargent First Class	TEC4	Technician 4 th Grade
	1SG	First Sargent	TEC5	Technician 5 th Grade
	MSG	Master Sargent	CWO	Chief Warrant Officer
	SGM	Sergeant Major	FLO	Flight Officer
	TSG	Technical Sargent		
Column 5	Serial Number	Matricule		
Column 6	State (USA) & Country	État et Pays		
	AK	Alaska	MT	Montana
	AL	Alabama	NC	North Carolina
	AR	Arkansas	ND	North Dakota
	AZ	Arizona	NE	Nebraska
	CA	California	NH	New Hampshire
	CO	Colorado	NJ	New Jersey
	CT	Connecticut	NM	New Mexico
	DC	District of Columbia	NV	Nevada
	DE	Delaware	NY	New York
	FL	Florida	OH	Ohio
	GA	Georgia	OK	Oklahoma
	HI	Hawaii	OR	Oregon
	IA	Iowa	PA	Pennsylvania
	ID	Idaho	RI	Rhode Island
	IL	Illinois	SC	South Carolina
	IN	Indiana	SD	South Dakota
	KS	Kansas	TN	Tennessee
	KY	Kentucky	TX	Texas
	LA	Louisiana	UT	Utah
	MA	Massachusetts	VA	Virginia
	MD	Maryland	VT	Vermont
	ME	Maine	WA	Washington
	MI	Michigan	WI	Wisconsin
	MN	Minnesota	WV	West Virginia
	MO	Missouri	WY	Wyoming
	MS	Mississippi		
	BE	Belgium - Belgique	NL	Netherlands - Hollande
	FR	France	LU	Luxembourg
Column 7	Date of Death	Date du Décès		
Column 8	Current Cemetery POW –Prisoner of War	Cimetière Actuel Prisonnier De Guerre		



Original Plot Maps

Plan Initial des Parcelles

Row 12	Row 11	Row 10	Row 9	Row 8	Row 7	Row 6	Row 5	Row 4	Row 3	Row 2	Row 1
300	275	250	225	200	175	150	125	100	75	50	25
299	274	249	224	199	174	149	124	99	74	49	24
298	273	248	223	198	173	148	123	98	73	48	23
297	272	247	222	197	172	147	122	97	72	47	22
296	271	246	221	196	171	146	121	96	71	46	21
295	270	245	220	195	170	145	120	95	70	45	20
294	269	244	219	194	169	144	119	94	69	44	19
293	268	243	218	193	168	143	118	93	68	43	18
292	267	242	217	192	167	142	117	92	67	42	17
291	266	241	216	191	166	141	116	91	66	41	16
290	265	240	215	190	165	140	115	90	65	40	15
289	264	239	214	189	164	139	114	89	64	39	14
288	263	238	213	188	163	138	113	88	63	38	13
287	262	237	212	187	162	137	112	87	62	37	12
286	261	236	211	186	161	136	111	86	61	36	11
285	260	235	210	185	160	135	110	85	60	35	10
284	259	234	209	184	159	134	109	84	59	34	9
283	258	233	208	183	158	133	108	83	58	33	8
282	257	232	207	182	157	132	107	82	57	32	7
281	256	231	206	181	156	131	106	81	56	31	6
280	255	230	205	180	155	130	105	80	55	30	5
279	254	229	204	179	154	129	104	79	54	29	4
278	253	228	203	178	153	128	103	78	53	28	3
277	252	227	202	177	152	127	102	77	52	27	2
276	251	226	201	176	151	126	101	76	51	26	1

Soldiers Temporarily Buried in Grand-Failly, France

PLOT	ROW	GRAVE	NAME	RANK	SERIAL NO.	STATE	DATE OF DEATH	CURRENT CEMETERY
F	1	8	Abbateiello, Anthony J.	PVT	42 087 618	NJ	04-Jan-45	Luxembourg LU
U	2	43	Abborizio, G.					
A	6	127	Abel, Lester C.	PVT	33 885 247	VA	28-Dec-44	Woodbine VA
L	4	81	Abravaya, Herman	PFC	32 657 192	NY		
A	1	25	Achord, Charlie J.	PFC	38 502 162	LA	22-Dec-44	Luxembourg LU
H	5	111	Ackerman, Sidney T.	SGT	32 866 271	NY	14-Jan-45	Long Island Nat'l NY
G	8	182	Adams Roy B.	PVT	33 598 882	PA	04-Jan-45	
F	8	186	Adams, Albert J.	PVT	36 716 493	IL	08-Jan-45	Luxembourg LU
A	6	148	Adams, Marion O.	PVT	35 664 287	OH		
G	9	219	Adams, Robert E.	TEC5	35 773 088	KY	09-Jan-45	
A	10	227	Adams, Willis E.	SGT	36 741 231	IL		
G	1	16	Adkins, Steve	SSG	06 652 481	OH		
G	10	234	Adkins, Troy F.	PFC	33 646 883	VA		
F	7	169	Adkison, Thomas C.	PFC	34 241 348	FL	05-Jan-45	
D	11	253	Adler, Frisbie M.	PVT	37 539 541	MO	25-Dec-44	
I	11	255	Adragna, Jack	PVT	33 148 207	PA	16-Jan-45	Holy Souls PA
U	2	35	Agalr, S.					
C	6	140	Ahlen, Reuben C.	PVT	36 839 262	WI	01-Jan-45	Luxembourg LU
F	2	32	Ahlquist, Harold K.	SSG	32 098 180	NY	11-Jan-45	Long Island Nat'l NY
A	11	258	Akers, Alexander	SGT	33 661 298	VA		
K	10	231	Akers, George Edward	PFC	35 499 954	WV	01-Jan-45	Ft. Harrison Nat'l VA
C	9	203	Akers, Maurice T.	PFC	33 887 561	VA		
F	7	164	Alamovich, Frank	PFC	33 414 287	PA	06-Jan-45	
I	3	72	Aldinger, George W.	PVT	33 841 829	VA	07-Jan-45	Luxembourg LU
G	2	46	Aldrich, Francis M.	PVT	42 029 443	NY	03-Jan-45	
L	5	109	Aldrich, Fredrick H.	SSG	11 010 715	CT		
D	9	213	Alholm, William B.	TEC5	36 282 039	WI		
F	2	35	Alle, Ivan S.	PVT	32 664 806	NY	04-Jan-45	Luxembourg LU
I	6	146	Allen, David G.	1LT	O-393594	UT		
K	9	223	Allen, Edward A. Jr.	1LT	O-1017886	MO	02-Jan-45	Lorraine FR
G	2	41	Allen, Lee W.	PFC	13 003 297	PA	08-Jan-45	Luxembourg LU
I	12	294	Allen, Robert K.	SSG	35 042 935	KY	23-Dec-44	Luxembourg LU
L	5	124	Allen, Wilbur C. Jr.	MAJ	O-401554	TN	02-Nov-44	Chattanooga Nat'l TN
F	9	204	Allinson, Eli	PVT	31 124 642	CT	31-Dec-44	Luxembourg LU
B	11	264	Allison, Edward	SGT	06 912 189	MO	18-Dec-44	Luxembourg LU
I	8	187	Allwein, Joseph R.	PFC	13 157 946	PA	21-Dec-44	
K	1	1	Almeraz, Jose S.	PFC	38 438 858	CA	17-Jan-45	
A	11	272	Alpert, Stanley H.	PFC	31 367 597	MA		
A	5	125	Altsman, Henry L.	PVT	33 709 556	PA		
I	3	63	Alvarado, Salome C.	PVT	38 442 584	TX	24-Dec-44	Ft. Bliss Nat'l TX
I	6	133	Alvarez, Antonio R.	SSG	39 688 195	CA		
C	7	158	Alvarez, Orentino E.	PFC	39 413 312	IL	26-Dec-44	Luxembourg LU
D	1	6	Amalfetano, Anthony S.	PFC	31 386 240	RI		
F	9	217	Ambrose, Wendell P. Jr.	TEC5	36 796 259	IL	07-Jan-45	Luxembourg LU
H	10	227	Ameno, Robert L.	CPT	O-1011664	NY	30-Dec-44	Luxembourg LU
D	6	136	Amirault, Edwin R.	PFC	31 160 357	MA	02-Jan-45	Luxembourg LU
K	4	94	Amos, Gerald J.	SGT	06 583 032	CA	13-Jan-45	Luxembourg LU
A	7	161	Anderson, Alf G.	TEC5	36 005 137	IL	21-Dec-44	Luxembourg LU
I	1	3	Anderson, Alvin P.	PFC	37 556 414	ND	08-Jan-45	Luxembourg LU
H	8	198	Anderson, Armand E.	SGT	37 028 482	MN	16-Jan-45	Faith Lutheran MN
I	9	214	Anderson, Daniel T.	PVT	38 421 714	TX	03-Jan-45	Luxembourg LU
B	5	113	Anderson, Darrell M.	PFC	37 494 262	MO		
F	6	146	Anderson, Horton V.	PVT	36 765 100	IL		
C	4	82	Anderson, John A.	1LT	O-107327	PA	19-Dec-44	Luxembourg LU
G	4	92	Anderson, John R. White *	PVT	33 738 481	DC	13-Jan-45	Arlington Nat'l VA
G	12	290	Anderson, Loyal I.	PVT	17 045 733	MO		
I	8	182	Anderson, Luke S.	PFC	34 193 180	TN		
F	1	12	Anderson, Oskar	PVT	36 680 180	IL	04-Jan-45	Luxembourg LU
F	8	179	Anderson, William J.	PFC	36 284 868	WI	11-Jan-45	Luxembourg LU
D	3	74	Andreaon, John	PFC	33 173 019	PA	26-Dec-44	Luxembourg LU
I	12	295	Andrews, James J.	PVT	37 465 056	NE		

PLOT	ROW	GRAVE	NAME	RANK	SERIAL NO.	STATE	DATE OF DEATH	CURRENT CEMETERY
C	5	107	Andrieux, Mathew J.	PVT	39 053 499	CA	24-Dec-44	Luxembourg LU
I	12	282	Angus, David G.	PVT	31 426 776	MA		
G	9	214	Apatoff, Aaron J.	PFC	33 720 490	MD		
A	10	249	Aper, Henry J.	SGT	36 326 141	IL	30-Dec-44	Luxembourg LU
G	7	165	Arant, Alvin R.	PVT	35 728 999	KY		
K	1	23	Archer, Donald C.	PFC	35 657 274	WV	08-Jan-45	Luxembourg LU
A	3	62	Archuleta, Leopold	PVT	38 581 012	NM	23-Dec-44	Luxembourg LU
D	8	187	Arellano, Felipe A.	PFC	37 354 974	CO	09-Jan-45	
U	1	24	Arkaja, P.		88869			
F	3	51	Armentrout, Forrest W.	PFC	35 382 833	WV		
D	7	157	Armstrong, Walter E.	PVT	39 105 550	CA	26-Dec-44	Luxembourg LU
B	4	83	Arnez, Robert J.	PFC	32 366 518	NJ	01-Jan-45	Luxembourg LU
K	12	279	Arnold, Aubrey W.	PVT	39 299 884	MO	16-Jan-45	
C	12	293	Arnold, Harold J.	PFC	13 081 224	PA	04-Jan-45	Arlington Nat'l VA
D	10	233	Arnold, Warren W.	PVT	32 794 336	SC	05-Jan-45	Luxembourg LU
K	7	166	Arnsdorf, Arthur B.	2LT	O-1019152	CA		
H	9	208	Arthur, Roy B.	PVT	38 548 662	TX		
B	9	222	Asadourian, Eddie	SSG	31 111 340	NH		
C	6	145	Ashby, Gurley L.	PVT	35 727 985	IN		
G	5	125	Ashton, Charles J.	PFC	37 089 061	MN		
H	1	25	Asiala, Oliver A.	PFC	16 065 179	MI		
U	4	81	Assanelli, V.		81-I-150157			
U	3	59	Astanov, P.		4679			
B	12	295	Atchison, Woodrow W.	PFC	34 105 982	AL	01-Jan-45	Luxembourg LU
F	8	182	Atkinson, Raymond S.	PFC	35 657 302	WV	12-Jan-45	Luxembourg LU
U	4	96	Auenel, M. F.					
L	4	91	Ausborn, Hubert A.	PVT	34 089 098	SC	13-Jun-45	Siloam Baptist SC
H	12	279	Austill, Ulysses E.	PVT	37 328 486	MO	21-Dec-44	Springfield Nat'l MO
B	4	81	Austin, George A. Jr.	SGT	13 156 196	PA		
I	1	22	Austin, Roy H.	SSG	34 313 340	NC	15-Jan-45	
A	9	205	Axton, Floyd J.	TSG	06 669 072	IL	23-Dec-44	Luxembourg LU
F	11	266	Ayers, James	SSG	06 896 646	PA		
U	5	113	Aylward, J.		1556787			
B	5	119	Ayres, Gordon W.	PFC	13 129 329	PA	23-Dec-44	Luxembourg LU
G	12	283	Baase, John C.	SGT	36 516 085	MI	04-Jan-45	
H	4	92	Babe, George F.	CPL	36 618 853	IL		
G	1	12	Baboff, Mathews	PFC	39 571 779	CA		
A	12	294	Bachman, John S.	2LT	O-887889	NE		
B	1	25	Bachmann, John P.	SSG	33 439 962	PA		
L	6	129	Bachur, Steve W.	SSG	35 310 845	OH	20-Jul-45	
A	4	82	Bacon, Howard S. Jr.	TEC5	32 753 983	NJ		
K	3	56	Bacowsky, Leon	PVT	32 480 576	NJ		
D	9	220	Bader, Fredrick W.	PFC	35 540 034	OH	25-Dec-44	Arlington Nat'l VA
G	4	92	Badertscher, Russell E.	* SSG	35 044 293	OH	13-Jan-45	Arlington Nat'l VA
G	4	87	Baechler, Cecil J.	* SSG	38 149 156	CO	09-Oct-44	Luxembourg LU
K	11	274	Baer Frank	* PVT	36 695 174	IL	05-Jan-45	Jefferson Barracks Nat'l MO
D	4	80	Baertlein, Carl G.	PFC	39 471 896	OR		
B	5	111	Baggett, Marvin E.	PVT	35 830 372	IN	26-Dec-44	Johnston KY
I	2	49	Bahel, Robert C.	PVT	35 096 449	IN	22-Dec-44	Luxembourg LU
D	9	202	Bailey, Fred Jr.	PVT	35 075 996	KY	26-Dec-44	Chattanooga Nat'l TN
C	7	159	Bailey, John F.	PVT	16 075 078	IL	27-Dec-44	Luxembourg LU
A	8	191	Bailey, John W. Jr.	FLO	T-62991	CT		
C	1	4	Bailey, Marvin K.	PVT	35 895 654	IN	23-Dec-44	Luxembourg LU
B	10	237	Bailey, William B.	PVT	14 003 482	GA	30-Dec-44	Marietta Nat'l GA
K	6	143	Baird, Ellis L.	PFC	33 574 657	PA		
U	1	2	Baker, N.		R-278667			
F	12	297	Bakewell, Dayton R.	PFC	36 589 763	MI	15-Jan-45	
L	2	34	Bakken, Alex	PFC	37 294 399	MT	12-Nov-44	Luxembourg LU
K	11	274	Balducci, Michael	* PVT	33 610 655	PA	05-Jan-45	Jefferson Barracks Nat'l MO
B	9	205	Baldwin, Ralph R.	PFC	37 152 987	IA		
H	11	258	Ball, Edward	PFC	35 662 588	KY	14-Jan-45	Luxembourg LU
F	1	5	Ball, Lloyd C.	TEC4	35 739 080	WV	06-Jan-45	Arlington Nat'l VA
D	12	286	Ballow, Daniel Jr.	PVT	35 058 579	IN	05-Jan-45	New Albany Nat'l IN
H	2	45	Balog, Joseph T.	PVT	15 072 448	OH	03-Jan-45	Luxembourg LU

PLOT	ROW	GRAVE	NAME	RANK	SERIAL NO.	STATE	DATE OF DEATH	CURRENT CEMETERY
K	9	211	Banister, J. D.	PFC	34 892 911	SC		
U	1	4	Banys		780229			
F	10	234	Barbarita, Robert J.	PFC	32 783 479	NY	31-Dec-44	Luxembourg LU
D	10	227	Barber, Melvin W.	PFC	37 668 623	IA		
A	11	252	Bard, Walter F.	PVT	36 955 851	MI	25-Dec-44	Highland MI
C	4	93	Barger, Earl D.	SGT	37 635 556	MO		
I	11	266	Barker, Earnest P.	PFC	35 753 824	WV		
B	10	232	Barnes, Ernest B.	PFC	34 193 381	TN	31-Dec-44	Stones River Nat'l TN
K	12	297	Barnes, James E. Jr.	1LT	O-1320271	OH	26-Jan-45	Luxembourg LU
G	7	154	Barnes, William K.	PVT	39 719 755	CA	30-Dec-44	
A	10	247	Barnhart, William J.	1LT	O-1015736	OK		
H	6	136	Barnhill, Jimmie A.	PFC	34 670 307	NC		
D	4	85	Baron, Stanley N.	PVT	33 343 628	PA		
K	10	232	Barr, Clifford H.	TEC4	07 022 381	PA	19-Dec-44	Lorraine FR
C	10	234	Barrett, John K.	PVT	31 403 754	VT	04-Jan-45	Luxembourg LU
A	3	73	Barron, Joseph P.	PVT	39 146 133	CA	23-Dec-44	Luxembourg LU
K	1	24	Basham, Russell H.	SSG	35 345 799	IN	13-Jan-45	Luxembourg LU
D	2	44	Bashaw, Donald R.	PFC	36 807 694	WI	02-Jan-45	Luxembourg LU
U	2	34	Bassonov, B.					
F	7	168	Bateman, Raymond L.	PFC	15 041 939	IN	05-Jan-45	
K	7	175	Bateman, Robert M.	1SG	06 936 860	KS	07-Jan-45	Luxembourg LU
B	6	144	Bates, Albert V.	TEC4	36 405 887	MI		
D	7	172	Bates, Martin E.	PFC	35 914 841	OH		
U	5	123	Baubin, D.					
I	12	288	Bauer, Ivan A.	SSG	15 084 929	IN	21-Dec-44	
K	3	75	Bauer, James H.	PVT	39 140 045	CA		
K	10	243	Bay, John O.	PVT	16 095 339	WI		
I	11	269	Beall, Henry V.	SGT	38 296 611	AR	04-Jan-45	Bayou Meto AR
U	3	68	Bean, D.					
F	11	273	Beard, Phillip L.	PVT	35 846 953	WV	03-Jan-45	
D	10	245	Beasley, Richard F.	1SG	15 112 810	OH		
G	12	292	Beatty, William R.	PFC	33 019 615	PA		
K	3	70	Beauchamp, Emile J.	PFC	42 001 617	NJ		
K	2	30	Beaudette, Alphonse M.	PFC	31 187 178	MA	25-Dec-44	Luxembourg LU
G	2	42	Beaulieu, Leo J.	PFC	31 378 940	CT	08-Jan-45	Luxembourg LU
H	12	289	Beck, Howard N.	PVT	39 377 341	WA	23-Dec-44	Luxembourg LU
C	3	60	Beck, Louis A.	PVT	36 962 109	IL	23-Dec-44	Luxembourg LU
G	10	230	Bedwell, John B.	PVT	33 591 119	KY		
D	4	100	Beechinor, Donald C.	2LT	O-542002	CA	03-Jan-45	Golden Gate Nat'l CA
B	8	181	Beedy, Clayton A.	PVT	31 154 371	ME	30-Dec-44	
I	1	5	Behel, Jay H.	PVT	33 757 990	PA		
I	2	31	Behr, Alfred	PFC	33 420 445	PA		
L	8	200	Belanger, Alton C.	1LT	O-735024	MI	24-Feb-44	Ft. Snelling Nat'l MN
I	12	297	Belanger, Joseph C.	PFC	20 646 068	WI	26-Dec-44	Luxembourg LU
A	6	133	Belcher, James A.	PFC	35 201 279	WV		
I	6	144	Belille, Peter J.	PVT	36 958 947	WI		
A	2	37	Bell, Robert J.	SGT	42 072 242	CT	26-Dec-44	Luxembourg LU
F	11	267	Bell, Robert M.	SGT	17 169 878	IA	07-Jan-45	Luxembourg LU
K	9	207	Bellock, John	SGT	33 670 086	PA	07-Jan-45	Luxembourg LU
G	12	285	Belmont, Lloyd P.	SSG	37 120 284	SD	13-Jan-45	Luxembourg LU
H	9	204	Belostock, Nathan A.	TSG	32 907 223	NY		
A	3	70	Belovich, Raymond J.	PFC	35 515 713	OH		
A	11	254	Belt, Pletz J.	PVT	34 822 879	GA	25-Dec-44	Luxembourg LU
I	11	262	Bender, Albert W.	SSG	35 136 225	OH	07-Jan-45	Arlington Nat'l VA
A	8	189	Bender, Charles A.	PFC	33 559 069	PA	29-Dec-44	Luxembourg LU
G	2	28	Bendus, John W.	PVT	36 418 507	MI		
H	2	27	Benedict, Arvine E.	PFC	37 668 594	IA	07-Jan-45	
K	6	148	Benevedes, Elmo L.	TEC5	39 044 682	CA		
B	2	30	Benn, Charles D.	PVT	33 257 323	PA	29-Dec-44	Luxembourg LU
H	4	100	Bennett, Glenn E.	PFC	33 670 104	PA	18-Jan-45	All Saints PA
D	5	106	Bennett, James Allen	2LT	O-199971	IN		
D	8	196	Bennett, Tom C.	PVT	34 193 201	TN	03-Jan-45	
D	11	255	Bennett, Walter W.	PVT	42 093 006	NY	28-Dec-44	
H	2	40	Bennett, Wiliam J.	PVT	38 664 918	AR	04-Jan-45	Luxembourg LU

PLOT	ROW	GRAVE	NAME	RANK	SERIAL NO.	STATE	DATE OF DEATH	CURRENT CEMETERY
I	8	181	Benoit, John B.	MSG	31 407 895	CT		
F	1	9	Benson, George E.	PVT	34 972 807	AL		
A	2	34	Bereza, William P.	SSG	32 202 050	NY		Long Island Nat'l NY
L	9	225	Berg, George H.	SSG	32 766 613	NJ	11-Sep-44	Luxembourg LU
D	3	56	Berman, Leonard	PFC	42 038 291	NY		
K	10	247	Berning, Arthur L.	PVT	35 905 340	IN		
A	1	10	Berres, Paul J.	PFC	35 294 346	OH		
G	6	149	Berzel, Robert J.	PVT	39 140 439	CA	08-Jan-45	Golden Gate Nat'l CA
U	5	115	Bessi, L.					
L	9	202	Best, John E.	PFC	35 901 190	IN		(POW)
G	1	15	Beverly, John F.	PVT	37 235 063	KS	31-Dec-44	Luxembourg LU
D	9	218	Bielski, John A.	PVT	32 216 963	NY	21-Dec-44	Long Island Nat'l NY
C	8	199	Bill, Lester E.	PVT	37 302 597	MN	02-Jan-45	Ft Snelling Nat'l MN
A	7	155	Bindner, John E.	SSG	31 248 095	CT	23-Dec-44	
F	5	118	Birmie, Robert B.	TEC5	37 463 129	SD	31-Dec-44	Ft. Snelling Nat'l MN
I	5	101	Black, Donald E.	PFC	39 216 471	WA		
G	1	8	Blackburn, Roland V.	PFC	39 456 873	WA		
D	5	104	Blackmer, William K.	1LT	O-1016295	MI		
G	9	212	Blackwelder, Hubert L.	PVT	34 777 988	NC	10-Jan-45	
I	10	244	Blackwell, Harold W.	PFC	35 793 448	KY	26-Dec-44	
A	2	47	Blackwell, Marion F.	TEC5	07 041 881	IN		
B	6	143	Blake, Harry M.	TEC5	31 094 262	MA	31-Dec-44	
F	3	62	Blake, Woodrow	PFC	35 136 045	WV		
B	12	296	Blanchard, George A.	PVT	39 145 625	CA	31-Dec-44	Golden Gate Nat'l CA
C	4	80	Blanchette, Normand D	PFC	31 131 363	MA	28-Dec-44	Luxembourg LU
B	7	166	Blanchette, Phillip H. Jr.	CPL	11 039 381	NH	24-Dec-44	Luxembourg LU
I	8	198	Blankenship, Robert R.	PFC	15 118 086	WV	16-Jan-45	Luxembourg LU
K	5	108	Blanton, John Beverly Jr.	1LT	O-1313709	VA		
K	7	174	Blaske, Walter W.	CPL	37 570 000	MN		
G	9	224	Blasko, Paul G.	PVT	35 322 515	OH		
G	9	215	Blessing, Donald S.	PVT	33 507 296	PA		
G	7	160	Blevins, Earl E.	PFC	38 599 701	AR	09-Jan-45	Enon AR
I	4	85	Blohm, Ralph J.	PFC	42 030 737	NY		
U	7	152	Bloomfield, G. W.		1447364			
B	4	97	Bloomfield, Garlen	PVT	35 658 672	KY		
H	1	8	Blossom, Chester K.	PFC	32 798 240	NY	13-Jan-45	Luxembourg LU
D	8	182	Bluda, Andrew L.	PVT	38 557 055	TX	02-Jan-45	Luxembourg LU
A	7	156	Blue, Evander E.	PFC	34 455 113	NC	23-Dec-44	Luxembourg LU
B	8	188	Blumeier, Richard J.	SGT	35 044 237	OH	31-Dec-44	
B	6	131	Blumenfeld, Jack	PFC	12 150 329	NY	30-Dec-44	Luxembourg LU
I	2	50	Blunt, Greydon H.	CPL	32 764 422	NJ	21-Dec-44	Lorraine FR
K	10	230	Blyler, Vance K.	1LT	O-1013944	MD	01-Jan-45	Arlington Nat'l VA
K	9	208	Bobic, Walter C.	PFC	12 192 670	NY	16-Jan-45	Long Island Nat'l NY
B	2	40	Bock, Edwin	PVT	32 332 798	NY		
L	5	121	Bockelman, Arthur C.	SSG	35 453 357	OH	24-Feb-44	Luxembourg LU
C	4	92	Bodah, Henry F.	PFC	32 040 519	NY	03-Jan-45	Holy Angels NY
I	5	112	Boden, Howard S.	PVT	33 710 280	PA	14-Jan-45	Luxembourg LU
G	10	238	Boettcher, Robert O.	PFC	36 285 744	WI	14-Jan-45	Luxembourg LU
K	11	264	Boggs, Lloyd T.	PVT	35 081 164	OH		
B	9	203	Boggus, Laurice A.	PFC	37 122 327	NM	17-Dec-44	Luxembourg LU
D	4	95	Bole, Frank H.	PFC	33 690 796	PA	21-Dec-44	
K	3	58	Bolinger, Ora R.	PFC	35 141 312	IN		
G	6	150	Bonanni, Lawrence G. *	CPL	36 451 274	MI	11-Jan-45	Jefferson Barracks MO
G	6	142	Boncada, Manuel A.	PVT	42 100 600	NJ	07-Jan-45	Lorraine FR
G	1	1	Bond, Jessie J.	TEC5	34 468 197	NC	05-Jan-45	
D	4	90	Bond, John E.	SSG	35 586 350	OH	01-Jan-45	Luxembourg LU
B	7	163	Bonder, John	SGT	32 063 078	NJ	26-Dec-44	Long Island Nat'l NY
C	2	32	Bonesteel, Norman E.	PVT	36 976 786	IL	25-Dec-44	Rock Island Nat'l IL
L	5	106	Booth, Edwin C. Jr.	1LT	O-767471	WA		
A	4	77	Bopp, William R.	SGT	33 406 350	PA	30-Dec-44	
U	3	73	Borelli, C.					
K	11	260	Bores, Leonard	TEC4	20 643 840	MI		
G	9	216	Borks, Junior L.	PFC	39 043 320	CA	08-Jan-45	Golden Gate Nat'l CA
B	10	242	Boshan, Louis R.	PFC	36 273 204	WI		

PLOT	ROW	GRAVE	NAME	RANK	SERIAL NO.	STATE	DATE OF DEATH	CURRENT CEMETERY
B	3	66	Boswell, Forrest J.	TEC4	34 734 601	TN		
F	5	116	Bounds, Robert B.	PVT	37 375 189	MO		
D	11	260	Bovenschen, Willis T.	PFC	35 110 832	IN		
L	9	201	Bow, Graeme L.	1LT	O-761549	CA	02-Nov-44	Luxembourg LU
L	5	114	Bowers, Herschel W.	TSG	33 034 940	PA	02-Nov-44	Luxembourg LU
K	2	33	Bowers, Kingsley B.	CPL	37 461 396	SD		
K	12	284	Bowers, Rex M.	PFC	39 932 384	ID	25-Jan-45	Burly, ID
I	6	127	Boyajian, Edward Martin	PVT	36 566 211	MI	24-Dec-44	
K	10	244	Boyd, James G.	PVT	33 108 182	PA	03-Jan-45	Luxembourg LU
B	7	159	Boyd, Pete W.	PVT	39 722 519	CA	25-Dec-44	Luxembourg LU
I	6	136	Boyer, Robert H. Jr.	1LT	O-1821526	PA		
B	9	210	Boyles, James V.	SGT	38 322 931	OK		
H	2	44	Bozwick, Carl E.	PVT	37 658 564	IA	04-Jan-45	Luxembourg LU
D	8	189	Braasch, Louis J.	PFC	34 236 081	LA	03-Jan-45	Luxembourg LU
U	1	9	Bracegirdl, E. J.		M-2309782			
I	10	237	Bradley, Edward J. Jr.	PVT	33 146 376	PA	25-Dec-44	Luxembourg LU
A	10	232	Bradshaw, Joseph Peyton	TEC4	35 687 411	KY	24-Dec-44	
K	4	77	Bradwell, William L.	PFC	37 659 832	IA	11-Jan-45	Luxembourg LU
D	8	193	Bradybaugh, Ralph E.	CPL	33 410 363	PA	03-Jan-45	
D	9	216	Bragg, Thomas	CPL	34 763 546	GA		
G	1	4	Bragg, Thomas S	PVT	32 201 305	NJ	04-Jan-45	Long Island Nat'l NY
D	12	296	Bragg, Walter J.	PFC	35 425 178	WV		
C	12	292	Branch, Robert W.	PFC	16 105 007	MI	02-Jan-45	Luxembourg LU
D	5	103	Brandon, Harry E.	PVT	35 294 942	OH	26-Dec-44	Luxembourg LU
G	12	284	Brann, Robert L.	PFC	37 610 931	MO	04-Jan-45	
B	1	8	Brannan, James J.	PVT	33 376 038	MD	24-Dec-44	Baltimore Nat'l MD
C	4	77	Brannon, Edward L.	CPL	14 024 794	GA	29-Dec-44	Luxembourg LU
D	7	163	Brassick, Fredrick A.	PVT	36 990 346	MI		
H	1	23	Bratek, Matthew J.	TEC5	33 597 087	PA	08-Jan-45	
C	6	130	Bredniak, Teddy J.	PFC	33 398 080	PA		
F	3	53	Breen, Raymond M.	PVT	35 531 094	OH	04-Jan-45	
C	2	41	Breglia, Joseph P.	TEC5	32 971 260	NY		
D	5	119	Brennan, Edward D.	SGT	32 852 208	NY		
H	11	274	Brennan, John T.	SSG	36 618 546	IL	14-Jan-45	Luxembourg LU
G	3	58	Brett, James F.	SGT	32 589 632	NJ	30-Dec-44	
L	3	53	Brewer, Wilmer T.	PFC	34 825 715	GA		
K	1	3	Briere, Walter E.	1LT	O-1046734	NY	03-Jan-45	Luxembourg LU
U	1	14	Briers, H. W.		1815067			
K	8	182	Bright, Leroy	SSG	07 081 326	NC		
C	3	57	Brinkman, Joseph	SGT	37 081 973	ND	27-Dec-44	Luxembourg LU
I	12	286	Brinson, William B.	PVT	34 834 171	GA		
K	11	274	Brisco, Harold J.	* PVT	38 508 635	AR	05-Jan-45	Jefferson Barracks Nat'l MO
I	4	93	Brittain, Thomas B.	PFC	38 305 266	TX		
K	12	280	Brittsan, Eldred F.	PVT	35 845 793	OH		
G	1	25	Brocke, Raymond L.	PFC	32 844 627	NY	08-Jan-45	Luxembourg LU
K	3	66	Brockman, Paul B.	PVT	37 387 747	MO	14-Jan-45	Luxembourg LU
F	4	78	Brooks, Delmer M.	PFC	42 000 428	NJ	09-Jan-45	Luxembourg LU
B	12	277	Brooks, Sandford M.	PFC	36 818 762	WI		
C	5	101	Browder, Henry T.	SGT	34 973 563	AL	23-Dec-44	Luxembourg LU
H	1	1	Brown, Charles F.	TSG	35 128 621	KY		
G	2	30	Brown, Donald W.	PVT	39 137 484	CA	08-Jan-45	Luxembourg LU
B	9	208	Brown, Elwyn	PFC	31 320 173	ME		
A	4	80	Brown, Hugh M.	PVT	18 047 712	TX	30-Dec-44	Luxembourg LU
F	2	45	Brown, James L. Jr	CPL	19 186 667	AL	13-Jan-45	
A	1	5	Brown, Kenneth L.	PFC	35 013 865	OH		
K	11	274	Brown, Leon W.	* SSG	19 073 730	UT	05-Jan-45	Jefferson Barracks Nat'l MO
K	4	81	Brown, Robert J.	PVT	15 360 046	NY	19-Jan-45	Arlington Nat'l VA
L	2	41	Brown, Warren H.	PVT	34 561 316	AL	26-Apr-45	Luxembourg LU
H	5	122	Brown, William A.	PFC	37 521 539	KS	07-Jan-45	
D	12	283	Brown, William B.	PVT	34 984 461	TN	01-Jan-45	Luxembourg LU
I	10	248	Browne, Barry D.	LTC	O-21099	TX		Arlington Nat'l VA
B	12	298	Browne, Michael J.	PVT	31 469 384	MA		
F	3	52	Bruce, Leonard E.	PFC	37 613 188	MO	03-Jan-45	Luxembourg LU
I	4	90	Bruce, Orbie L.	PVT	34 580 660	AL	19-Jan-45	Luxembourg LU

PLOT	ROW	GRAVE	NAME	RANK	SERIAL NO.	STATE	DATE OF DEATH	CURRENT CEMETERY
I	7	173	Bruffy, Hedrick E.	PVT	13 069 510	VA	20-Dec-44	Luxembourg LU
C	9	222	Brumbaugh, Walter M.	PFC	35 243 761	OH		
I	3	58	Bruno, Anthony	PFC	01 024 822	PA	04-Jan-45	Luxembourg LU
A	6	138	Bruno, Ernest F.	PVT	39 921 422	UT	27-Dec-44	
A	4	99	Brust, Kenneth R.	PFC	39 617 361	MT	31 Dec 44	4Luxembourg LU
A	8	179	Bryan, Rester W.	CPL	14 008 019	SC		
F	1	10	Bucher, John J. Jr.	PFC	37 611 046	MO		
I	7	158	Buchser, John S.	PVT	33 677 976	PA		
I	6	141	Bucy, James Earl	SSG	33 720 308	MD	19-Jan-45	
K	8	177	Bullock, John E.	PVT	12 106 272	NY	25-Jan-45	Luxembourg LU
G	7	170	Bumford, Clarence E.	PFC	33 245 973	PA	10-Jan-45	Luxembourg LU
B	7	152	Bumgarner, Carroll A.	PFC	37 665 080	IA	25-Dec-44	Luxembourg LU
F	12	286	Burak, Henry J.	SSG	33 425 689	PA		
I	3	52	Burciaga, Ernesto G.	TEC4	38 070 992	NM	14-Jan-45	Santa Fe Nat'l NM
K	10	237	Burden, Harold Lawayne	PVT	34 398 495	TN	22-Dec-44	Chattanooga Nat'l TN
L	9	211	Burdeski, George L.	PVT	37 588 926	MN	13-Apr-45	(POW)
A	11	259	Burdick, Donald A. Jr.	PFC	11 130 896	MA		
B	7	164	Burgess, James T.	PFC	34 263 084	GA		
B	3	60	Burgoon, Robert T.	PFC	35 925 533	OH	24-Dec-44	Luxembourg LU
K	9	213	Burke, John J.	SSG	35 523 043	OH	20-Dec-44	
L	7	168	Burke, Robert E.	PFC	33 788 089	PA		(POW)
F	4	83	Burke, Thomas V.	2LT	O-554140	DC	09-Jan-45	Luxembourg LU
D	1	13	Burkett, Elvis Leon	PVT	38 064 863	OK	26-Dec-44	Luxembourg LU
I	1	4	Burnett, Joseph R.	PVT	35 648 389	WV		
B	12	285	Burrier, Edward R.	PVT	39 707 318	CA		
C	1	18	Burris, Charles E.	PVT	35 720 857	IN		
H	11	267	Burris, Russell L.	SSG	06 654 206	OH	14-Jan-45	Zachary Taylor Nat'l KY
I	11	274	Burt, William J.	CPL	39 018 745	CA		
D	2	36	Burton, John	PFC	34 038 457	NC	02-Jan-45	Luxembourg LU
D	3	71	Busa, Andrew N.	PVT	33 161 607	PA	26-Dec-44	Luxembourg LU
D	3	53	Buschman, Harold L.	SSG	36 233 992	WI		
B	2	27	Bush, John C.	1LT	O-1011210	NY	31-Dec-44	Luxembourg LU
H	3	73	Busone, Anthony D.	PFC	32 666 128	NY	09-Jan-45	Luxembourg LU
F	4	94	Butch, Robert E.	PVT	12 170 388	NY	10-Jan-45	Luxembourg LU
I	2	34	Butcher, Thomas W.	SGT	19 186 048	CA	22-Dec-44	Golden Gate Nat'l CA
B	10	245	Butler, James S.	PFC	38 517 297	AR	31-Dec-44	Luxembourg LU
G	10	241	Butler, John H.	PFC	36 618 909	IL	14-Jan-45	
B	7	161	Butler, Maurice A.	PVT	19 111 974	WA		
B	1	23	Butler, Raymond E.	PVT	33 208 598	MD		
L	9	222	Butler, Wayne F.	SSG	06 296 815	TX		
I	12	291	Butts, Ollie F.	PVT	35 129 578	OH	25-Dec-44	Mobile Nat'l AL
F	11	265	Buzille, John Jr.	PFC	35 826 944	OH		
A	4	90	Buzzelli, Wayland B.	TEC5	32 156 404	NJ	31-Dec-44	Beverly Nat'l NJ
C	1	8	Bynum, Dan M.	CPL	34 631 717	MS	22-Dec-44	Corinth Nat'l MS
F	9	216	Byrd, James E.	PFC	34 801 670	AL	19-Dec-44	Luxembourg LU
D	2	45	Byrne, Charles R.	SGT	35 880 393	VA		
A	1	21	Byron, William. C. Jr.	CWO	02 111 626	MA		
D	10	236	Cadena, Jesus G.	PVT	39 688 891	CA	04-Jan-45	Piru CA
D	10	237	Cady, Otis B.	PFC	36 176 531	MI	04-Jan-45	Maple Grove MI
I	8	185	Cage, Lamar E.	PVT	38 516 600	AR	22-Dec-44	Luxembourg LU
A	12	298	Cain, Walter F. Jr.	TEC5	33 257 245	PA		
F	10	238	Cairnes, Edward R.	PFC	06 919 317	WI	13-Jan-45	Luxembourg LU
K	8	183	Calderwood, Arthur A.	2LT	O-887905	PA		Oakwood PA
L	7	156	Callen, Floyd E.	SSG	39 713 941	CA	02-Nov-04	Luxembourg LU
C	10	244	Calloway, Wayne A.	PVT	39 340 816	OR		
B	2	33	Calvin, Lavoid J.	SSG	37 388 147	MO		
I	4	87	Cameron, Joseph E.	TEC5	36 403 751	MI	18-Jan-45	
G	4	94	Cammarata, Joseph	PVT	36 584 267	MI	23-Dec-44	
A	1	7	Campbell, Albert L.	SSG	35 106 832	KY	22-Dec-44	Lorraine FR
I	5	107	Campbell, John E.	PVT	34 874 973	AL	09-Jan-45	Luxembourg LU
C	5	103	Canby, Joseph O. Jr.	PVT	33 939 326	PA	24-Dec-44	Luxembourg LU
I	2	26	Candee, John J.	PVT	33 834 931	PA	21-Dec-44	Beverly Nat'l NJ
D	1	17	Candlyn, Donald S.	SGT	32 943 839	NY	26-Dec-44	Long Island Nat'l NY
I	1	10	Cannon, Edward A.	SSG	32 037 585	NY	08-Jan-45	Luxembourg LU

PLOT	ROW	GRAVE	NAME	RANK	SERIAL NO.	STATE	DATE OF DEATH	CURRENT CEMETERY
A	2	31	Cantrell, Carl	PFC	35 073 071	KY		
D	4	87	Cantrell, Cecil J.	1SG	38 054 527	TX	01-Jan-45	Luxembourg LU
D	8	179	Cantrell, Leroy R.	PVT	38 590 877	OK		
G	9	211	Cappelletti, Guido	PFC	36 651 759	IL	10-Jan-45	
L	4	89	Capshaw, Elmer	1LT	O-449192	OK	04-Jun-45	Luxembourg LU
G	10	240	Caputo, Joe	SGT	35 379 532	WV	14-Jan-45	
G	9	220	Carberry, William F.	SGT	12 095 812	PA		
G	5	108	Carder, Glen	TSG	35 110 858	IN		
K	3	52	Carey, Hubert J.	PFC	12 186 811	NY	14-Jan-45	
A	2	39	Carley, Hugo P.	TEC5	36 273 167	WI	26-Dec-44	Luxembourg LU
B	8	185	Carlson, John R.	1LT	O-1013801	WA		
F	9	222	Carnar, Wayne F.	PVT	33 901 838	NC	08-Jan-45	Luxembourg LU
C	9	214	Carnochan, Gouverneur Jr.	PVT	32 386 894	NJ	26-Dec-44	Luxembourg LU
F	1	2	Carollo, William J.	SGT	37 358 409	WY		
K	11	274	Caroon, Bonnie G.	* CPL	06 379 505	NC	05-Jan-45	Jefferson Barracks Nat'l MO
H	9	216	Carpenter, Anderson T.	PFC	38 547 655	TX	14-Jan-45	Luxembourg LU
F	2	33	Carpenter, Joe E.	1LT	O-366526	TN	13-Jan-45	Luxembourg LU
H	10	240	Carpenter, Joseph L.	PFC	32 946 720	NY	24-Dec-44	Woodlawn Nat'l NY
D	7	164	Carrera, Savas	PVT	38 580 159	TX	25-Dec-44	Ft. Bliss Nat'l TX
C	12	282	Carrigan, James R.	PVT	34 600 365	NC		
D	8	194	Carter, Donald F.	PVT	42 068 813	NY		
I	7	152	Carter, John R.	PVT	35 624 207	OH	12-Jan-45	Luxembourg LU
K	5	124	Cartwright, John O.	PVT	20 630 740	MI		
A	6	146	Cartwright, Leo D.	SGT	36 272 995	WI		
B	1	14	Carty, Randolph L.	PVT	34 989 309	MS	23-Dec-44	Luxembourg LU
F	1	6	Caruso, Nicholas	TEC5	32 070 839	NJ	05-Jan-45	Luxembourg LU
B	10	229	Casco, Fredrick E.	PVT	39 474 265	WA	31-Dec-44	Luxembourg LU
G	1	3	Cashin, John J.	PVT	31 301 724	MA		
I	9	211	Caskey, John R.	2LT	O-1314592	CA	07-Jan-45	Luxembourg LU
I	10	243	Castleman, Bennie E.	SGT	37 244 084	MO	24-Dec-44	Luxembourg LU
A	11	255	Cater, Harry B. Jr.	TEC4	33 117 045	PA		
U	3	66	Catrain, B		F10-772			
L	6	127	Catter, Loebert G.	SSG	18 127 924	TX	30-May-44	Ardennes BE
I	12	289	Caughran, Willard B.	PFC	20 455 765	TN	24-Dec-44	
G	7	168	Cauthen, Lovic C.	PVT	07 086 759	SC	23-Dec-44	
A	7	168	Cavanaugh, Carl	TEC4	17 159 209	MO	24-Dec-44	Woodlawn, MO
I	4	100	Ceniceros, Salvador G.	PFC	39 017 406	CA	21-Dec-44	
A	4	105	Center, Walter H. Jr.	PVT	38 402 005	OK	24-Dec-44	Luxembourg LU
L	5	125	Cerrone, Anthony T.	SGT	32 807 730	NY		
A	1	3	Ceska, Frank J.	PFC	38 102 088	TX		
I	10	227	Chalk, Melford E.	PFC	38 508 975	AR		
U	2	37	Chalnin, N.					
G	8	195	Chamberlain, Thornton C.	PVT	39 251 760	CA	14-Jan-45	Luxembourg LU
H	7	154	Chambers, Allen F.	PFC	37 610 941	MO	05-Jan-45	Luxembourg LU
B	4	92	Chambers, George B.	PVT	37 640 742	MO		
G	8	178	Chambers, Harold E.	PFC	36 703 081	IL		
K	7	165	Chambers, James O.	SGT	36 070 991	IL		
A	10	234	Chapple Ray W.	CPT	O-1166687	IN	24-Dec-44	Luxembourg LU
U	5	114	Charko, L					
D	9	214	Charles, Draper J.	PFC	13 036 132	VA	26-Dec-44	Luxembourg LU
H	6	133	Charnell, Marvin A.	PVT	39 471 966	WA		
A	6	144	Chaschowsky, John	TEC4	32 201 664	NJ		
G	2	47	Chernoff, Alvin S.	PFC	32 408 380	NY	14-Jan-45	Luxembourg LU
H	2	34	Cherry, Vincent E.	PFC	12 018 571	NY	04-Jan-45	Luxembourg LU
L	2	39	Cherry, Woodrow W.	PVT	35 831 012	TN		
F	10	248	Chestnut, Albert J. Jr.	SSG	34 543 999	FL	09-Jan-45	Luxembourg LU
G	10	239	Chestnut, Freddie L.	PFC	34 531 040	FL		
B	10	233	Chestnut, Robert C.	SGT	35 920 871	OH	30-Dec-44	Luxembourg LU
L	6	140	Chidester, Stanley H.	TSG	10 601 595	NY	25-Mar-44	Luxembourg LU
H	6	127	Chilcote, Albert E.	PVT	35 657 269	WV		
D	6	148	Chinn, John	TEC5	39 202 767	WA	03-Jan-45	Luxembourg LU
I	9	221	Chipley, Emmerson W.	PVT	36 049 214	IL	07-Jan-45	Luxembourg LU
D	9	211	Chisolm, Quinn L.	PVT	34 784 150	GA	27-Dec-44	
D	1	14	Choate, Lowell O.	PVT	35 811 461	KY		

PLOT	ROW	GRAVE	NAME	RANK	SERIAL NO.	STATE	DATE OF DEATH	CURRENT CEMETERY
H	12	299	Christensen, Dean F.	SGT	39 255 984	CA	23-Dec-44	Luxembourg LU
A	11	251	Christensen, Glen W.	PFC	36 668 505	IL	15-Dec-44	Camp Butler Nat'l IL
L	9	218	Christenson, Orin E	2LT	O-765615	MN	13-Sep-44	
A	6	132	Christian, Lemuel E.	TEC5	36 432 166	IL	30-Dec-44	
C	1	1	Christianson, Carl L.	PVT	31 309 036	MA	23-Dec-44	Luxembourg LU
K	10	245	Christianson, Thomas C. Jr.	CPT	O-1165167	NY	26-Jan-45	Luxembourg LU
I	9	217	Chrystall, David	1LT	O-452872	NY	04-Jan-45	Luxembourg LU
C	3	74	Cicotti, John P.	PFC	32 903 255	NY	27-Dec-44	Luxembourg LU
F	7	163	Cid, Alfredo	PVT	39 407 440	NE		
I	8	179	Cieler, Richard M.	PVT	36 630 099	IL		
G	12	291	Ciesielski, William J	SGT	36 644 962	IL	18-Jan-45	Luxembourg LU
I	3	68	Cimperman, William R.	PVT	35 058 109	OH	07-Jan-45	Luxembourg LU
C	9	204	Cissna, Arnold J.	CPT	O-1100486	OK		
A	11	274	Clark, Charles V. Jr.	TEC5	07 008 500	TN		
D	4	94	Clark, Everett A.	PFC	32 589 655	NJ	01-Jan-45	Luxembourg LU
G	3	52	Clark, Francis E.	1LT	O-1299994	MA	07-Jan-45	Marietta Nat'l GA
K	12	296	Clark, Herbert W.	PVT	31 432 478	MA	24-Jan-45	Luxembourg LU
B	2	29	Clark, John O.	TSG	37 130 169	MO	30-Dec-44	Luxembourg LU
F	7	175	Clark, Ronald Jr.	SSG	32 985 085	NY		
G	11	266	Clark, William T.	PFC	19 177 041	CA	09-Jan-45	Ardennes BE
C	4	88	Clarke, William	COL	O-004857	CA		Arlington Nat'l VA
F	1	14	Clarke, William G.	SSG	35 500 346	OH	04-Jan-45	Luxembourg LU
B	1	17	Clay, Herschael O.	SSG	38 060 694	TX		
C	3	70	Clements, Robert H.	SSG	33 305 074	PA		
B	10	246	Clevenger, Jack I.	PFC	34 722 033	TN		
I	11	261	Clifford, William F.	PVT	11 085 621	VT		
A	5	108	Clifford, William J.	PVT	42 125 511	NY	24-Dec-44	Luxembourg LU
K	11	275	Cline, Garland W.	PVT	35 710 257	KY	09-Jan-45	Luxembourg LU
G	2	29	Clinton, Robert E.,	PVT	33 576 092	PA	08-Jan-45	Beverly Nat'l NJ
I	12	296	Clubb, Willie D.	TEC4	39 230 253	CA	26-Dec-44	Luxembourg LU
F	1	22	Clute, Daniel H.	PVT	12 005 356	NY	04-Jan-45	Luxembourg LU
K	1	25	Coakley, Robert P.	PFC	31 365 650	MA		
L	2	29	Cobb, James C.	TEC5	33 686 806	PA	10-Apr-45	Luxembourg LU
B	11	274	Cobleigh, William A.	PFC	06 719 640	NY	26-Dec-44	Long Island Nat'l NY
F	3	66	Cochran, Raymond A.	PVT	20 746 880	MO	04-Jan-45	Crown Hill MO
C	7	173	Cofer, William C.	PFC	34 500 615	TN		
D	9	208	Coffman, Elwood C.	PVT	33 382 870	MD		
F	5	109	Coleman, Lloyd G.	SSG	15 116 085	WV	06-Jan-45	Luxembourg LU
K	6	140	Coler, Frank P.	SGT	15 110 519	OH		
F	5	117	Coletti, John F.	CPL	32 099 299	NY	05-Jan-45	Luxembourg LU
A	11	270	Collaso, Eligardo	SGT	38 347 608	CA	24-Dec-44	Greenlawn CA
K	11	252	Collemacine, Peter A.	PFC	33 812 139	PA	04-Jan-45	Luxembourg LU
B	8	197	Collins, Dee H.	PFC	39 083 654	CA	01-Jan-45	Luxembourg LU
L	2	50	Collins, James T. Jr.	PFC	31 251 838	CT		
A	3	66	Collins, Joseph L.	CPL	33 781 805	PA		
A	1	24	Colon, Wilfred	SSG	12 157 645	NY	26-Sep-44	Ardennes, BE
B	9	219	Colter, Virgil	PVT	35 875 312	KY	26-Dec-44	Luxembourg LU
D	2	28	Combs, Earnest	PVT	35 665 867	KY		
F	4	93	Comeau, Joseph R.	PFC	31 328 166	CT	09-Jan-45	Luxembourg LU
G	4	92	Common Burial					
F	9	209	Common, Adair W.	1LT	O-1315560	NY	01-Jan-45	
B	5	120	Comtois, Victor H.	1LT	O-1304689	VT		
K	11	274	Coney, Letcher H.	* PVT	38 493 384	LA	05-Jan-45	Jefferson Barracks Nat'l MO
D	10	246	Conforth, Joseph A.	PFC	42 142 765	NJ		
I	10	249	Congo, John A.	PVT	33 389 430	MD		
H	12	277	Conn, John W.	PFC	35 278 588	OH		
D	12	290	Conn, Raymond L. Sr.	PFC	35 657 151	KY		
C	12	296	Conner, Hary W.	PVT	33 892 315	MD	02-Jan-45	Luxembourg LU
G	10	227	Connolly, Joseph L.	PFC	13 153 902	PA	15-Jan-45	Luxembourg LU
K	11	270	Connolly, Raymond J.	PFC	32 113 988	NY	27-Dec-44	Luxembourg LU
H	10	243	Connor, Meril C.	PVT	39 136 088	CA		
B	10	239	Connors, James P.	PFC	33 308 554	PA	01-Jan-45	Luxembourg LU
F	12	293	Cooley, Donald W.	PVT	35 924 862	OH	13-Jan-45	Luxembourg LU
G	1	11	Cook, Albert B. Jr.	PFC	33 745 135	CA	31-Dec-44	

PLOT	ROW	GRAVE	NAME	RANK	SERIAL NO.	STATE	DATE OF DEATH	CURRENT CEMETERY
D	6	140	Cook, Clifford	PVT	34 831 132	GA		
I	5	114	Cook, Kenneth E.	PVT	33 874 281	PA	31-Dec-44	Luxembourg LU
L	6	134	Cook, Leonard C.	SGT	36 465 681	MI		
F	9	206	Cook, Lester Waldo	PVT	06 955 120	TX	05-Jan-45	
L	5	118	Cook, Louis M.	SSG	31 250 126	CT	11-Mar-45	Luxembourg LU (POW)
A	7	157	Cooke, Claude W.	PVT	34 226 424	NC	23-Dec-44	Luxembourg LU
G	12	286	Coombs, Harold A. Jr.	PFC	31 364 359	MA	08-Jan-45	Luxembourg LU
G	6	134	Cooper, Joe L.	PVT	33 772 935	PA	04-Jan-45	Luxembourg LU
I	4	79	Copenhaver, Paul C.	PFC	33 382 564	MD	15-Jan-45	Luxembourg LU
A	2	29	Coram, Everett M.	PFC	39 253 368	CA	25-Dec-44	Luxembourg LU
D	2	38	Cormack, John K. Jr.	PVT	31 463 835	MA		
K	7	173	Cornacchio, Vincent J.	PVT	33 788 762	PA	07-Jan-45	Normandy FR
G	10	226	Cornthwaite, Russell L.	SSG	39 900 195	ID	13-Jan-45	Luxembourg LU
U	5	118	Corochow, M.					
K	2	50	Cortese, Lawrence	TEC5	33 465 817	PA		
K	1	15	Coslite, Milton G.	SSG	31 051 962	CT	14-Jan-45	Luxembourg LU
A	10	238	Costabile, Sam F.	PVT	36 648 213	IL	29-Dec-44	Luxembourg LU
B	4	93	Costanzo, Victor J.	PFC	39 457 357	WA	29-Dec-44	Luxembourg LU
D	4	77	Cotanche, Robert J.	PFC	32 839 377	NY		
G	4	97	Cote, Paul M.	CPT	O-1286087	MI	03-Jan-45	Luxembourg LU
F	4	100	Cotter, William F. Jr.	PFC	11 132 958	MA	12-Jan-45	Luxembourg LU
L	3	69	Cottrell, Doy	PVT	35 595 715	OH	25-Mar-45	Luxembourg LU
F	12	283	Couch, Vance L.	PVT	35 171 515	IN	06-Jan-45	Luxembourg LU
L	8	196	Courson, Joel B.	PFC	34 824 547	GA		
G	4	83	Covert, Edwin	PVT	32 849 263	NY		
F	8	185	Cowan, Howard N.	PVT	35 681 761	OH	08-Jan-45	Luxembourg LU
F	11	262	Cowan, Olen D.	SGT	38 322 000	OK		
G	5	114	Cox, Donald B.	PFC	36 681 710	IL		
B	7	169	Cox, Franc C.	TEC5	38 588 426	OK	25-Dec-44	Luxembourg LU
I	10	239	Cox, Heywood A.	PFC	33 217 309	VA		
F	8	194	Cox, John H. V. W.	TEC5	35 233 138	OH	10-Jan-45	Luxembourg LU
G	4	92	Coyne, Harold J.	* PVT	32 836 465	NY	13-Jan-45	Arlington Nat'l VA
K	5	111	Coyne, John C.	CPL	33 467 999	PA	01-Jan-45	Beverly Nat'l NJ
L	2	45	Crabb, Willie Edward	PVT	38 631 598	TX	14-Mar-45	
C	1	23	Crabtree, Basil	PVT	15 057 368	WV		
F	9	214	Crabtree, James T.	PFC	35 070 158	OH		
A	1	15	Craig, James J.	PFC	39 209 010	WA		
H	10	241	Craigmile, Robert V.	PVT	06 669 412	IN	24-Dec-44	Luxembourg LU
K	11	274	Craley, Walter	* PVT	32 837 774	NY	05-Jan-45	Jefferson Barracks Nat'l MO
I	4	94	Craner, Calvin C.	PFC	15 121 189	OH	20-Dec-44	
C	1	6	Crawford, Eldon E.	PFC	37 420 677	IA	22-Dec-44	Luxembourg LU
I	12	284	Crawford, Seeber	SSG	34 241 613	FL		
U	4	98	Crawford, T. R.		R-202066			
C	3	51	Creasy, Scarley M.	TEC5	34 885 647	TN		
K	3	61	Credille, Lelon C.	PVT	34 926 071	MS		
B	1	24	Creech, Wayne Lloyd	CPL	35 793 329	KY	24-Dec-44	
H	5	105	Creegan, James P.	SGT	38 328 202	LA		
H	12	288	Creig, Edward W.	PVT	42 025 317	NY	21-Dec-44	Woodlawn Nat'l NY
C	5	122	Crespin, Felix	PFC	38 082 492	NM	24-Dec-44	Santa Fe Nat'l NM
C	7	154	Cretors, Robert K.	SSG	15 057 194	OH		
G	6	150	Crews, Grover D.	* PVT	37 504 638	MO	11-Jan-45	Jefferson Barracks MO
K	12	289	Crider, Fredrick F.	SSG	37 143 640	KS	25-Jan-45	
H	1	2	Cripe, Raymond I.	SGT	36 680 487	IL		
G	6	130	Crisafulli, John J.	PVT	32 934 661	NY		
H	11	272	Crisp, James D.	PFC	33 646 970	NC	07-Jan-45	
G	12	278	Croll, Daniel W.	PFC	33 622 159	PA	07-Jan-45	Lorraine FR
B	9	211	Crook, Robert J.	SSG	35 800 408	OH		
A	4	91	Croschere, Lawrence B.	SGT	36 403 693	MI	31-Dec-44	Luxembourg LU
K	7	154	Cross, Walter H.	PVT	37 535 167	KS	07-Jan-45	Luxembourg LU
K	8	186	Crotts, Eldon L. Jr.	CPL	39 546 444	CA	12-Jan-45	
G	4	89	Crowder, Paul C.	PVT	33 533 066	VA	22-Nov-44	Luxembourg LU
I	11	256	Crowley, Thomas B.	PVT	31 062 217	MA		
D	2	48	Cruger, Harold H.	1LT	O-1311490	NY	01-Jan-45	
K	5	123	Cruz, Seledonio C.	PFC	39 709 006	CA	07-Jan-45	Ft. Sam Houston Nat'l TX

PLOT	ROW	GRAVE	NAME	RANK	SERIAL NO.	STATE	DATE OF DEATH	CURRENT CEMETERY
U	3	63	Cryer, E.					
H	8	177	Cuddy, John L.	TEC5	33 075 235	PA	15-Jan-45	St. Patricks PA
D	3	65	Cuffman, Robert E.	PVT	39 141 371	TX		
K	12	278	Culbreth, James E.	PFC	14 182 374	FL		
C	8	187	Cullen, Joseph J.	SSG	36 041 154	IL		
G	8	183	Cunningham, John H.	1LT	O-1178115	LA	05-Jan-45	
I	8	176	Cunningham, Paul J.	PFC	13 011 582	PA	03-Jan-45	Luxembourg LU
K	6	126	Cunningham, Robert D.	PVT	12 203 049	NJ		
G	11	259	Curcia, John N.	PVT	42 144 822	NJ	10-Jan-45	Beverly Nat'l NJ
L	1	16	Curl, Clifton	PVT	38 570 359	OK	25-Jan-45	Luxembourg LU
H	7	152	Curran, James A.	PVT	31 335 630	CT		
L	4	99	Curtis, Russell G.	2LT	O-717632	OH		
G	7	169	Cushman, Josphe M.	TEC4	35 877 747	OH	10-Jan-45	Luxembourg LU
H	5	104	Cushwa, William B.	2LT	O-1318871	MD	07-Jan-45	Luxembourg LU
C	6	149	Cust, James O.	PFC	12 221 369	NY	03-Jan-45	Mt. Pleasant NY
K	6	138	Cyburt, Norman P.	PVT	35 913 049	OH		
B	3	52	Czarney, Edd	SSG	34 193 796	TN	24-Dec-44	Luxembourg LU
U	6	140	Czornobrywa, M.					Polish Citizen
B	7	151	D'Alessio, Joseph L.	TEC5	32 495 340	NY	24-Dec-44	Luxembourg LU
A	1	20	D'Amours, Norbert J.	PFC	20 107 823	MA		
K	7	153	Dagenhart, Harold D.	PVT	33 719 200	MD		
A	12	297	Dagres, Georges C.	CPL	15 360 378	OH	31-Dec-44	Luxembourg LU
D	12	293	Dahman, Lee W.	2LT	O-769400	IL		
F	12	288	Daley, John W.	SSG	35 463 480	OH	06-Jan-45	Luxembourg LU
B	1	19	Dalle Tezze, Dante J.	1LT	O-1822116	PA		
L	2	28	Dalton, Claude L. Jr.	TEC5	33 650 207	VA	08-Apr-45	Luxembourg LU
G	7	155	Dalton, Dorne E.	PFC	15 120 986	OH		
B	6	132	Dalton, Warren G. H.	CPT	O-1289554	WV	01-Jan-45	
A	9	211	Dameron, Frank C.	SSG	15 065 035	KY	22-Dec-44	Luxembourg LU
G	8	200	Daniel, Stephen F.	PFC	37 229 407	MO	14-Jan-45	Luxembourg LU
A	5	116	Danielo, James L.	PFC	31 447 966	RI	23-Dec-44	Luxembourg LU
B	6	127	Dankmyer, Herbert C.	SSG	33 161 086	PA	03-Jan-45	
D	12	291	Darnick, Edmund H.	SGT	36 228 832	WI	06-Jan-45	St. John Baptist WI
H	12	292	Dauer, Walter A.	PFC	36 237 707	WI	23-Dec-44	Luxembourg LU
G	2	26	Davenport, Charles R.	PFC	38 608 140	TX	14-Jan-45	Luxembourg LU
F	9	212	David, George J.	PVT	35 843 705	IN		
I	11	271	Davidson, James L.	2LT	O-1320609	NM	07-Jan-45	
L	5	104	Davidson, Quentin L.	2LT	O-763516	SD	30-Nov-44	
C	11	259	Davidson, Talmadge	PFC	34 624 985	MS	25-Dec-44	Luxembourg LU
G	12	296	Davis, John Tyler	MAJ	O-022136	TN	08-Jan-45	U.S. Military Academy NY
G	6	131	Davis, Julius A.	PFC	34 824 787	GA		
H	9	203	Davis, Louis A.	PVT	39 722 331	CA		
A	11	271	Davis, Reed A.	PFC	35 835 289	OH	25-Dec-44	Luxembourg LU
L	3	55	Davis, Richard H.	PFC	32 821 834	NY	09-Feb-45	Luxembourg LU
D	6	138	Davison, John T.	TEC5	32 590 003	NJ	02-Jan-45	Long Island Nat'l NY
H	8	189	Day, Jerome G.	PFC	16 150 809	MI	16-Jan-45	Luxembourg LU
B	5	104	Day, Warren B.	CPT	O-405259	NE	26-Dec-44	Luxembourg LU
F	8	180	Deam, John W.	1LT	O-306349	FL	04-Jan-45	
K	8	188	Dean, Paul H.	CPT	O-456395	OH	24-Jan-45	Luxembourg LU
B	5	108	DeBoard, Howard P.	PFC	38 274 442	KS	24-Dec-44	Antioch MO
K	11	251	DeBolt, Forest C.	PVT	35 236 844	OH		
L	9	203	DeBonis, Daniel	1LT	O-712448	NY	02-Nov-44	Long Island Nat'l NY
B	3	70	Debow, Walter H.	PFC	32 270 509	NJ	18-Dec-44	Luxembourg LU
B	8	191	Decarlo, Armond	PVT	32 662 705	NY	01-Jan-45	Luxembourg LU
F	1	3	DeCoster, John J.	PVT	35 544 576	IL	05-Jan-45	Rock Island Nat'l IL
B	2	28	Dee, William C. Jr.	1LT	O-1289556	NY		
C	2	48	Deel, Autry C.	PVT	39 716 859	CA		
G	9	206	Deem, Bernard H.	SSG	35 657 271	WV	07-Jan-45	Big Tygart WV
C	8	196	Degnan, Joseph J.	SGT	32 822 333	NY	29-Dec-44	Luxembourg LU
C	8	192	Deily, Raymond F.	TEC4	33 620 359	PA	29-Dec-44	Luxembourg LU
F	5	103	DeLauro, Orlando V.	PFC	32 788 738	NY	04-Jan-45	Luxembourg LU
A	9	219	Deluca, Gustino F.	CPL	31 337 188	CT	23-Dec-44	
H	9	219	Delux, Rowland T.	PFC	32 640 874	NY	14-Jan-45	Luxembourg LU
U	4	89	Demataranks, G.					

PLOT	ROW	GRAVE	NAME	RANK	SERIAL NO.	STATE	DATE OF DEATH	CURRENT CEMETERY
A	6	149	Demell, Raymond G.	PFC	36 403 797	MI		
K	6	131	DeMellier, Alfred E.	1LT	O-1176599	PA	19-Dec-44	
C	9	219	Dengel, Alert A.	SSG	36 257 462	WI	24-Dec-44	
I	5	106	Denmark, William M.	CPL	34 785 059	FL		
D	7	174	Denton, Virgil L.	PVT	38 449 494	AR	27-Dec-44	Luxembourg LU
F	6	134	Deovore, Willie J.	TEC5	34 120 536	SC	09-Jan-45	Luxembourg LU
K	11	266	DePaolo, Louis R.	PVT	42 018 320	NJ	04-Jan-45	Luxembourg LU
D	6	127	Derencin, Marijan P. Jr.	PFC	33 018 999	PA	03-Jan-45	Luxembourg LU
B	12	276	Derosimo, Domenic S.	PFC	31 190 603	CT		
B	3	51	Derrickson, Horace E.	CPL	13 026 432	PA	21-Dec-44	
A	12	281	DeRunge, Jacob A.	2LT	O-522521	SD	30-Dec-44	Luxembourg LU
U	7	151	Deruyscher, J.					
G	11	258	Derwig, Herbert A.	PFC	15 359 012	NY	09-Jan-45	Luxembourg LU
A	1	23	DeSantis, James V.	PFC	33 253 646	PA		
I	11	257	DeSanto, Frank D.	PVT	42 108 420	NY	16-Jan-45	Luxembourg LU
G	11	270	Desroches, Gilbert W.	PVGT	31 288 460	MA	10-Jan-45	Luxembourg LU
A	9	202	Detota, Nicholas E.	PFC	42 141 490	NY		
F	1	21	Deubel, Fredrick J.	PVT	12 019 601	NY	26-Dec-44	Luxembourg LU
C	8	195	Deutschmann, Karl A.	PVT	32 963 400	NY	29-Dec-44	Luxembourg LU
I	2	48	Dever, Harold W.	PFC	35 290 900	OH	21-Dec-44	Luxembourg LU
D	10	228	DeVoe, Edward E.	PFC	12 010 617	PA	05-Jan-45	Harleigh NJ
A	4	85	Devries, Raymond J.	PFC	36 160 305	MI	29-Dec-44	
B	7	153	Dewitt, Harold E.	PVT	42 110 364	NY		
A	4	100	DeYoung, Edward R.	PVT	36 953 943	IL		
C	3	54	DeYoung, Thomas C.	PVT	37 697 579	IA		
U	2	29	Dhresser, G.					
D	7	170	Dianetti, Leo	PVT	32 937 450	NY		
G	3	60	Diaz, Daniel R.	PFC	38 217 702	TX	07-Jan-45	Luxembourg LU
F	4	79	Diciaula, Vito D.	PVT	36 826 784	WI		
A	5	115	Dickey, William M.	CPL	35 073 982	OH	24-Dec-44	St. Valberts, OH
C	8	188	Didas, Leo J.	2LT	O-825417	NY	02-Jan-45	Luxembourg LU
K	11	274	Diefenbach, Wallace	* PVT	16 006 826	WI	05-Jan-45	Jefferson Barracks Nat'l MO
F	11	264	Diekman, Howard J.	PFC	17 109 251	MN	07-Jan-45	Ft. Snelling Nat'l MN
A	12	295	Dietz, Howard J.	PVT	33 399 688	PA	30-Dec-44	Luxembourg LU
D	12	278	Digaetano, Louis	SGT	12 092 958	NJ	06-Jan-45	
L	8	187	Diggs, Sam	PVT	34 541 758	FL	03-Aug-45	Luxembourg LU
U	6	138	Dimauro, G.					
B	5	117	Dineen, Joseph P.	PFC	33 602 277	PA	24-Dec-44	Luxembourg LU
I	10	235	Disalle, Tony Jr.	PFC	35 231 312	OH	25-Dec-44	
D	10	242	Disotell, Ivory	PVT	38 651 959	LA	03-Jan-45	Luxembourg LU
D	3	67	DiStefano, Bernard B.	PFC	42 060 915	NY		
B	5	101	Ditz, William T. Jr.	PVT	36 974 969	MI		
U	4	97	Dixon, N. H.		J-47339			
L	11	264	Dixon, William H	SSG	15 195 555	OH		
U	2	32	Dkvpian, D.					
L	6	149	Doan, Howard H.	PVT	38 549 731	TX	22-Feb-45	
K	7	169	Doane, Clayton C.	CPL	37 344 185	KS		
G	11	252	Dobie, John E.	1 LT	O-1044496	MA	07-Jan-45	Luxembourg LU
C	8	176	Dobson, Amos R. Jr.	SGT	33 216 648	VA	02-Jan-45	
F	5	101	Dobson, Calvin C.	SGT	39 911 135	UT	01-Jan-45	Luxembourg LU
B	9	209	Dockery, Paul J.	SSG	34 438 576	NC	18-Dec-44	Salisbury Nat'l NC
D	9	212	Docteur, Clarence J. Doc	PVT	42 091 989	NY	24-Dec-44	
H	10	226	Doerscheln, Kenneth	PVT	36 903 490	IL	30-Dec-44	
C	12	299	Dolan, Vincent J.	PVT	37 541 143	MN		
L	6	130	Donlon, Howard C.	CPT	O-756200	MN	13-Sep-44	Luxembourg LU
H	7	161	Donovan, Francis J. Jr.	PFC	31 390 072	MA	05-Jan-45	
I	2	33	Dornick, Alfred C. Jr.	SGT	15 354 060	IN	22-Dec-44	Luxembourg LU
F	5	106	D'Orsaneo, Fred J.	PVT	32 801 392	NY		
F	5	115	Dorsey, Melvin L.	1SG	36 537 448	OH	31-Dec-44	Luxembourg LU
K	12	299	Doucet, Quentin J.	TEC5	34 236 311	LA		
G	8	189	Doucett, Alfred R.	PFC	31 178 604	NH	15-Jan-45	Luxembourg LU
A	10	239	Douglas, William Guy	PFC	31 343 123	CT	29-Dec-44	Luxembourg LU
H	1	4	Douglass, Donald Ralph	PVT	18 221 076	NM	08-Jan-45	Luxembourg LU
U	3	58	Doulitjarab, Z.		64407			

PLOT	ROW	GRAVE	NAME	RANK	SERIAL NO.	STATE	DATE OF DEATH	CURRENT CEMETERY
F	11	274	Dowd, James M.	1LT	O-361723	NE	06-Jan-45	
G	12	297	Dowdy, Robert C.	1SG	06 361 609	NC	08-Jan-45	Raleigh Nat'l NC
K	10	228	Downing, Joseph R.	PFC	06 916 262	MI	21-Jan-45	Luxembourg LU
G	7	173	Downs, John W.	PFC	15 302 953	IL	09-Jan-45	Luxembourg LU
F	2	26	Doyle, Richard E.	SSG	12 032 343	NY		
B	3	59	Drake, Cleo F.	PVT	37 742 201	MO		
G	3	53	Drake, William H.	PVT	36 479 643	IL		
G	2	33	Drapeau, Aime H.	1SG	12 067 478	NY	13-Jan-45	Luxembourg LU
F	1	16	Driskill, Donald R. B.	PFC	37 240 057	MO	03-Jan-45	Luxembourg LU
U	1	5	Drozdowicz, R.		706719			
D	2	26	Drumheller, Thomas P.	TSG	33 211 206	VA	03-Jan-45	Luxembourg LU
F	7	166	Drummond, James W.	PVT	33 661 464	VA	05-Jan-45	Luxembourg LU
H	3	62	Drury, Michael A.	CPL	37 556 931	ND		
D	8	176	Dube, Lawrence E.	PFC	31 323 321	ME		
F	1	11	Dubiel, Michael B.	TEC4	31 325 372	CT		
D	3	68	Dubileski, Bronislaw P.	PVT	31 029 534	MA	23-Dec-44	Luxembourg LU
C	8	193	Duda, John B.	TEC5	33 466 489	PA		
B	7	168	Duer, Jack D.	PVT	35 841 395	WI	26-Dec-44	Arlington Nat'l VA
F	7	160	Dugan, Richard L.	PVT	36 445 491	IL		
B	9	202	Duggar, Worley F.	PFC	35 347 749	OH		
C	1	19	Dulaney, Herbert L.	TEC4	35 720 775	IN		
B	9	217	Dunaway, John R.	PFC	06 367 694	FL	26-Dec-44	Luxembourg LU
G	6	126	Dunaway, Robert W.	2LT	O-532129	AL		
L	9	224	Duncan, Charles E.	SGT	14 109 348	TN		
U	1	17	Duncan, G R. R.		137337			
H	11	270	Duncan, Paul Wilbur	PVT	35 729 023	KY	07-Jan-45	
B	11	262	Dunkum, Joseph	PFC	33 627 883	VA		
K	11	259	Dunn, Charles A.	PVT	33 634 976	VA		
K	1	10	Dunn, Elmer J. Jr.	TEC5	06 988 755	KY		
K	9	204	Dunn, Henry W. Jr.	SSG	33 632 173	VA		
K	3	57	Dunn, Wilburt J.	2LT	O-1315671	WI	15-Jan-45	Luxembourg LU
H	10	229	Durham, Garson W.	SGT	14 007 739	NC		
K	11	262	Durham, Robert K.	CPL	35 693 254	KY		
F	6	139	Durham, Thomas S.	PFC	38 357 551	AR	11-Jan-45	Luxembourg LU
I	4	84	Duvall, Otis C.	PVT	14 006 077	MS		
C	7	157	Duzan, Wallace G.	PVT	37 627 270	MO	24-Dec-44	Luxembourg LU
F	3	56	Dwyer, William O. Jr.	1LT	O-1292851	MA	03-Jan-45	Luxembourg LU
L	6	138	Dyer, Fredrick R.	SSG	32 488 801	NJ		
A	12	284	Dziedzickie, Kasmir J.	TSG	06 945 401	PA		
D	5	118	Dziowgo, Anthony P.	PVT	32 860 663	NY		
I	5	111	Eadie, Jack A.	PVT	33 670 788	PA		
H	5	113	Eadington, Richard D.	PFC	19 187 049	CA	07-Jan-45	Luxembourg LU
G	2	48	Eads, Roy E.	TEC5	38 275 449	OK	22-Dec-44	
G	5	116	Earnest, Charles L.	1LT	O-1313385	PA	07-Jan-45	Luxembourg LU
H	5	117	Ebbert, Harold L.	PVT	35 831 091	IN		
H	5	102	Edgell, Ernest R.	PFC	35 136 957	WV	23-Dec-44	
D	12	281	Edleblute, Calvin M.	CPL	33 243 680	PA		
F	6	138	Edwards, Cecil Melvin	TEC5	37 502 998	KS		
L	5	108	Edwards, Charles D.	SSG	12 180 032	NY		
F	11	253	Edwards, Jack R.	PFC	34 792 793	FL	05-Jan-45	Luxembourg LU
B	11	254	Edwards, Willis J.	PVT	33 648 934	VA		
A	10	230	Eisenberger, James G.	PVT	20 309 033	PA	29-Dec-44	Luxembourg LU
B	2	44	Eland, Thomas W.	PVT	36 955 455	IL		
H	5	110	Elbert, Bernard J.	SSG	33 071 477	PA	13-Jan-45	
B	5	116	Elizondo, Guadalupe Jr.	PFC	38 676 102	TX		
D	8	188	Elizondo, Lazaro	PVT	38 216 247	TX		
L	8	179	Ellett, Gilbert D.	TSG	35 256 811	IN		
G	10	250	Elliott, Granville W.	PVT	37 579 189	MN	07-Jan-45	Ft. Snelling Nat'l MN
K	1	11	Elliott, Jack R.	PFC	19 119 566	CA	17-Jan-45	Ft. Rosecrans Nat'l CA
L	1	4	Elliott, Loren E.	PFC	35 576 499	IN		
K	4	88	Ellis, Ewing Andrew	PFC	36 107 984	TN	23-Jan-45	Nashville Nat'l TN
H	9	223	Elpern, Ivan I.	1LT	O-385676	PA		
H	1	17	Elswick, Cline G.	PFC	33 045 106	VA		
H	5	101	Ely, Ambrose C.	SGT	37 571 753	MN		

PLOT	ROW	GRAVE	NAME	RANK	SERIAL NO.	STATE	DATE OF DEATH	CURRENT CEMETERY
I	5	118	Ely, Franklin K.	PVT	42 108 064	NJ	15-Jan-45	
L	4	98	Emanuelson, Morris N.	SGT	37 542 348	ND		
D	8	184	Emberton, John W.	SGT	36 326 167	IL	02-Jan-45	Luxembourg LU
C	5	124	Emeott, Earl C.	PVT	36 978 371	MI	23-Dec-44	Luxembourg LU
A	10	245	Emery, Thomas E.	PFC	38 323 642	OK		
B	6	150	Emmerling, Albert F.	PFC	36 618 903	IL	30-Dec-44	Luxembourg LU
C	4	98	Engel, Curt A.	SSG	39 082 915	CA	29-Dec-44	Luxembourg LU
A	9	214	England, Boyce O.	2LT	O-1314362	IL	24-Dec-44	Luxembourg LU
K	11	253	England, Donald K.	PFC	36 860 036	NM	12-Jan-45	Santa Fe Nat'l NM
U	2	44	Enzoli, M.		13469			
A	8	186	Epp, Howard P.	PVT	42 055 851	NY	22-Dec-44	Luxembourg LU
I	5	122	Epsom, William J.	PFC	31 305 907	MA		
K	8	180	Epstein, Lester J.	2LT	O-824856	FL		
K	1	18	Erbio, Frank	SSG	33 370 602	PA	13-Jan-45	Luxembourg LU
G	4	79	Erexson, Leo B.	PFC	36 960 507	IL		
U	4	86	Erseer, M.					
C	9	213	Eskenazi, Morris	PFC	32 799 307	NY		
A	8	198	Esparza, Antonio B.	PVT	39 687 251	CA	27-Dec-44	Luxembourg LU
K	2	31	Esposito, Angelo J.	TEC5	31 365 188	MA	24-Dec-44	Luxembourg LU
K	5	114	Estep, John C.	PVT	33 543 984	VA		
H	9	217	Esterley, Richard F.	PVT	35 903 762	IN		
L	2	46	Esterline, Anthony G.	PFC	36 586 088	MI	16-Nov-44	Lorraine FR
K	5	105	Estwick, John S.	2LT	O-1057052	NJ	04-Jan-45	Luxembourg LU
L	6	148	Ettlesen, Charles C.	CPT	O-25014	NJ	09-Feb-45	Luxembourg LU
H	8	200	Eulosiewicz, John P.	TEC4	37 236 324	KS	30-Dec-44	Luxembourg LU
D	11	265	Evans, Frank	TSG	15 054 623	WV	25-Dec-44	Luxembourg LU
C	9	216	Evans, Robert M.	SGT	06 902 252	NY	26-Dec-44	Luxembourg LU
G	11	257	Evans, Robert Y.	PVT	06 964 510	SC	09-Jan-45	
D	1	3	Evans, Rollo B.	PFC	18 134 209	LA		
D	12	284	Everett, Thomas W.	SSG	14 010 330	MS	01-Jan-45	Luxembourg LU
I	1	11	Eversole, Billie S.	PFC	33 132 014	VA	14-Jan-45	Luxembourg LU
L	8	195	Ewin, John E.	PFC	16 171 933	IL		
B	3	57	Ewing, Allan R.	1LT	O-1315046	KS	24-Dec-44	
F	9	218	Ewing, Arless B.	TEC5	35 637 686	WV		
H	5	120	Ewing, Robert Francis	PFC	33 679 360	PA	07-Jan-45	
K	2	37	Eymer, Quentin G.	2LT	O-774083	SD	27-Dec-44	Reliance Cemetery SD
C	12	300	Ezzo, John A.	PFC	33 811 708	PA	02-Jan-45	Luxembourg LU
B	9	213	Fagan, Edward C.	PVT	32 905 749	NY	27-Dec-44	Long Island Nat'l NY
K	3	60	Fagan, Philip J.	1LT	O-1013068	IA	14-Jan-45	Luxembourg LU
I	9	224	Fagan, Robert E. Jr.	1LT	O-1292807	PA	07-Jan-45	Arlington Nat'l VA
K	2	29	Fahey, Neil J.	1LT	O-1298205	MA	23-Dec-44	
I	3	56	Fairchild, Charles E.	PFC	37 610 689	MO	04-Jan-45	Luxembourg LU
H	1	21	Fanning, Boyce J.	PVT	14 104 352	GA		
U	4	82	Fantini, J.		81-I-150353			
F	10	235	Farrell, William F.	SSG	32 748 381	NY	13-Jan-45	
U	5	107	Fauchetg, J. M.		4194			
A	4	84	Favors, Martin J.	PFC	36 748 572	OH		
L	3	71	Feast, Bert W.	PVT	38 517 162	AR		
L	3	65	Fedele, Joseph	TEC5	12 081 731	NY	20-Mar-45	Luxembourg LU
U	4	92	Fedorov, L.					
D	7	173	Feduska, Peter	PFC	33 685 821	PA		
G	4	88	Fehlau, Leopold	PFC	35 058 860	OH		
A	12	280	Fehrenbacher, Francis J.	PVT	32 919 501	NJ		
B	9	215	Fein, Bennie	TSG	32 334 595	NY		
C	5	121	Fekete, George Jr.	SSG	32 155 911	NJ		
H	12	278	Fell, Emanuel	PVT	13 089 060	PA	21-Dec-44	Luxembourg LU
I	10	242	Fenker, George F.	PFC	35 874 714	KY	25-Dec-44	
H	10	231	Fenton, Lyle C.	1LT	O-1300566	ND	18-Jan-45	Ft. Snelling Nat'l MN
C	12	295	Ferguson, Francis P.	PVT	32 727 832	NY		
A	3	72	Ferguson, Harry B.	CPL	37 083 544	MO	22-Dec-44	Luxembourg LU
D	1	25	Ferguson, Jerome H.	2LT	O-1061686	CA	28-Dec-44	Luxembourg LU
I	12	276	Feria, Raymond M.	PFC	32 886 695	NY		
K	5	115	Fernan, Lawrence W.	TEC5	32 362 288	NJ		
L	2	49	Fernandez, Louis	PFC	17 089 247	CO		

PLOT	ROW	GRAVE	NAME	RANK	SERIAL NO.	STATE	DATE OF DEATH	CURRENT CEMETERY
D	9	222	Ferra, Mariano S.	SSG	39 158 844	CA	23-Dec-44	
U	2	42	Ferrari, M.					
A	1	12	Ferrucci, Albert J.	TEC4	33 165 254	PA	17-Dec-44	
U	3	54	Feruga, J.		780455			
G	3	65	Fetterman, Raymond W.	PVT	13 007 979	PA	09-Jan-45	Luxembourg LU
C	11	275	Fielding, Edward W.	TSG	35 123 760	KY		
H	8	193	Fields, Robert W.	PVT	38 042 405	TX		
I	9	207	Fillmore, Donald A.	PFC	32 844 621	NY		
D	10	238	Finco, Andrew V.	PVT	36 456 412	MI	04-Jan-45	Luxembourg LU
F	1	19	Finder, Edward R.	PVT	36 625 959	IL	04-Jan-45	Luxembourg LU
F	6	129	Finn, Raymond J.	SSG	36 562 797	MI	06-Jan-45	Luxembourg LU
F	8	183	Finneran, Thomas J.	PFC	31 369 001	MA	12-Jan-45	Luxembourg LU
B	3	68	Fiore, Armando J.	PFC	32 802 934	NY	24-Dec-44	Luxembourg LU
I	4	77	Firor, George W.	PFC	38 432 330	TX	21-Dec-44	Luxembourg LU
U	2	33	Firson, P		18858			
F	7	170	Fischer, Arthur N.	PVT	12 225 522	NY	03-Jan-45	Luxembourg LU
G	3	61	Fisher, Irvin J. Jr.	PVT	35 843 735	IN		
F	6	135	Fisher, Robert H.	PVT	37 472 172	NE	11-Jan-45	
A	12	296	Fishmeister, Roy W.	PVT	16 064 610	MI	30-Dec-44	Luxembourg LU
L	8	178	Fitch, John S.	1LT	O-2056573	MN	23-Jul-45	Epinal FR
H	4	93	Fitzmaurice, Thomas C.	PFC	36 276 196	WI	16-Jan-45	Luxembourg LU
F	8	184	Fladung, Donald Richard	PFC	37 675 441	IA	09-Jan-45	
H	5	106	Flesvig, Glenn P.	PFC	36 276 258	WI		
A	11	266	Fling, James F.	PFC	39 579 376	NM		
L	2	42	Flom, Daniel K.	PVT	37 581 216	MN	28-Apr-45	Luxembourg LU
I	3	74	Flood, James L.	PVT	13 101 400	NJ	07-Jan-45	Luxembourg LU
A	2	49	Flowers, Earnest D.	PFC	38 532 792	TX	19-Dec-44	
I	9	219	Flynn, Patrick E.	CPL	32 590 440	NJ	05-Jan-45	Luxembourg LU
I	3	57	Foley, John H.	PVT	31 063 169	MA	04-Jan-45	Luxembourg LU
G	3	56	Foltz, Gerald W.	PVT	35 243 893	IN		
L	7	171	Foltz, James A.	SGT	35 234 351	OH	02-Nov-44	
I	4	95	Fontana, Edoardo F.	SSG	12 033 193	NY	20-Dec-44	Luxembourg LU
B	2	50	Forbes, Jack L.	PVT	33 889 391	VA		
L	2	35	Ford, Duane	PFC	12 139 409	NY		Arlington Nat'l VA
D	6	146	Forte, Peter L.	PVT	32 890 640	NY	03-Jan-45	
K	3	68	Fortescue, Herbert M.	SGT	42 001 762	NJ		
A	9	217	Fosburgh, Delbert W.	SSG	33 711 630	PA		
K	6	141	Fosnaugh, Lloyd E.	MSG	15 091 514	OH	25-Jan-45	Luxembourg LU
H	10	233	Foster, Harold A.	PVT	37 159 393	MN	10-Jan-45	Ft. Snelling Nat'l MN
H	7	160	Foster, Jack J.	2LT	O-534203	NC		
H	4	94	Foster, Wilbur C.	TEC5	37 655 306	IA	15-Jan-45	
L	8	185	Fowler, Claude L.	CPL	34 797 329	FL	29-Jul-45	Luxembourg LU
K	11	268	Fowler, Maurice W.	1LT	O-1315812	NE		
A	6	136	Fox, Clarence E. Jr.	SSG	35 554 261	IN		
G	5	121	Fox, Jacob H.	SSG	35 352 171	IN	07-Jan-45	Luxembourg LU
L	1	1	Fox, John W	1LT	O-759439	UT		
C	6	142	Fraley, Edwin J.	SGT	06 657 517	KY	01-Jan-45	Zachary Taylor Nat'l KY
A	10	229	Frankenfield, C. H.	PVT	36 564 487	MI		
I	9	225	Frankenstein, Robert I.	SGT	37 510 167	MO		
D	6	144	Franklin, Herman	PVT	34 070 528	LA	03-Jan-45	Luxembourg LU
C	9	218	Franklin, John J.	SSG	32 863 189	NY		
D	12	292	Franz, Richard E.	TEC4	36 306 341	IL	05-Jan-45	Luxembourg LU
H	10	232	Freed, Floyd L.	TEC5	35 352 047	IN		
H	10	228	Freelan, Robert A.	SGT	36 405 802	MI		
L	5	119	Freeman, Emile G.	TSG	14 114 887	AL	02-Nov-44	Luxembourg LU
H	8	194	French, Alva A.	TEC4	20 746 804	MO		
B	12	281	French, Kenneth Harold	SGT	37 443 454	IL		
B	3	67	Frese, Harry J.	PFC	36 206 233	WI	24-Dec-44	Luxembourg LU
F	9	202	Frey, Gordon B.	PFC	33 243 647	PA		
A	3	65	Friend, Joseph	CPL	33 468 149	PA	21-Dec-44	Luxembourg LU
C	7	160	Frischkorn, Albert W.	PFC	33 174 555	PA		
C	7	164	Froehlich, Edward J.	PVT	32 196 330	NY	27-Dec-44	Luxembourg LU
F	9	221	Froncek, Stanley	TEC5	36 537 946	MI	07-Jan-45	Luxembourg LU
G	8	176	Fronczyk, Chester J.	2LT	O-1182367	IL		

PLOT	ROW	GRAVE	NAME	RANK	SERIAL NO.	STATE	DATE OF DEATH	CURRENT CEMETERY
G	6	144	Frulla, Arnando J.	PFC	31 189 264	CT	13-Jan-45	St. Mary's CT
L	8	186	Fry, Harry E.	PVT	33 686 100	PA	03-Aug-45	Luxembourg LU
B	4	84	Fryear, Robert F.	PVT	18 053 336	OK		
B	1	12	Fuentes, Joe	PFC	37 701 831	CO		
A	12	292	Fulkerson, Archie E.	PFC	38 692 561	OK		
F	10	227	Fuller, Harold R.	PFC	18 133 258	CA	09-Nov-04	Golden Gate Nat'l CA
I	2	36	Fuller, John M	CPT	O-408005	OH		
A	3	74	Fuller, Johnny A. Sr.	TEC5	34 823 901	GA		
C	6	128	Fuller, Samuel F.	PVT	34 449 784	GA	24-Dec-44	Luxembourg LU
I	3	71	Fulmer, Harold T.	PVT	37 583 677	MN	16-Jan-45	
D	5	117	Funderburk, Troy O.	PFC	36 029 211	IL	27-Dec-44	Luxembourg LU
D	9	209	Furdek, Mike	PFC	36 205 163	WI		
C	6	134	Gaertner, Bernard	SSG	32 874 468	NY	01-Jan-45	Long Island Nat'l NY
B	1	2	Gage, Ralph A.	SGT	31 039 109	MA	25-Dec-44	Luxembourg LU
C	11	257	Gajdos, Paul	SGT	33 038 537	PA		
K	4	89	Galbraith, Henry Jr.	PFC	35 588 425	OH	22-Jan-45	Luxembourg LU
A	10	240	Galemore, William E.	TEC5	38 355 425	AR		
L	11	254	Galey, John H.	CPT	O-673532	OK	02-Nov-44	Luxembourg LU
U	2	36	Galimov, C.					
K	1	22	Galjour, Thomas A.	PVT	38 502 217	LA		
L	3	64	Gallagher, Charles E.	SSG	36 716 152	IL		
K	3	64	Gallagher, Gerard C.	PFC	32 826 085	NY	15-Jan-45	Luxembourg LU
B	12	286	Gallatig, Joseph J.	SSG	33 468 005	PA	31-Dec-44	Beverly Nat'l NJ
C	2	31	Gallicchio, Liberato	PFC	32 296 347	NY		
A	5	117	Gallo, Arthur B.	SSG	32 120 314	NY	23-Dec-44	Luxembourg LU
G	2	39	Galloway, Charles E.	PFC	32 849 529	NY		
H	4	81	Gamble, Edwin D.	PVT	42 061 765	NY	04-Jan-45	Luxembourg LU
F	8	192	Gammon, Archer T.	SSG	33 156 688	MD	11-Jan-45	
U	2	48	Gamounov, A.					
F	11	261	Gannon, Asa Glen	PVT	37 520 148	MO	07-Jan-45	
D	7	166	Garcia, Julio M.	SGT	38 578 252	TX	29-Dec-44	Ft. Bliss Nat'l TX
G	8	199	Gardner, Lawrence E.	TEC5	37 396 603	MO	14-Jan-45	
B	1	9	Gardner, Theodore O.	PVT	33 683 340	PA	24-Dec-44	Morningside PA
B	8	176	Gardner, William F.	CPT	O-1012516	DC	31-Dec-44	Arlington Nat'l VA
G	4	85	Garland, Dennis D.	PFC	37 680 676	IA	14-Jan-45	Keokuk Nat'l IA
H	7	162	Garlinghouse, Owen L.	PVT	17 080 564	MN		
I	11	251	Garner, Allen P.	PVT	14 028 634	NC	06-Jan-45	Luxembourg LU
I	12	292	Garrard, Clarence S.	TEC5	34 235 056	LA	25-Dec-44	
B	1	20	Garrett, Paul B.	1 LT	O-1182117	AR	24-Dec-44	Baptist Church AR
L	4	77	Gascoigne, Arthur E.	PFC	36 228 227	WI		
B	5	103	Gasparetti, John D.	SGT	31 333 089	CT	24-Dec-44	
U	2	28	Gasparini, L		FEE18852			
I	4	81	Gasper, David M.	TEC4	35 028 914	OH	19-Jan-45	Luxembourg LU
K	9	224	Gassaway, William E.	SGT	36 071 161	IL		
C	12	281	Gassett, Thomas Oliver	PVT	06 971 785	GA	02-Jan-45	Daviston GA
K	4	86	Gauntt, Edward E.	SSG	35 289 838	OH	20-Jan-45	Winchester Nat'l VA
H	4	91	Gaydon, Alexander B.	SSG	33 481 227	PA	13-Jan-45	Luxembourg LU
D	5	121	Gaynor, John J.	SGT	36 017 058	IL		
C	12	278	Gedraitis, Edward C.	PVT	32 284 302	NY		
K	3	73	Gentile, Edward J.	PFC	31 455 351	MA	02-Jan-45	
D	6	135	Gentile, Paul L.	PFC	42 020 173	NY	02-Jan-45	
D	7	165	George, Stanley	PFC	39 900 599	ID	23-Dec-44	Luxembourg LU
I	2	37	Geraci, Anthony J.	PFC	36 626 034	IL	24-Dec-44	Luxembourg LU
K	4	97	Gerber, Jacob	2LT	O-1058521	NY	19-Dec-45	Luxembourg LU
L	11	272	Gercovich, John S.	SSG	39 140 153	CA	02-Nov-44	Golden Gate Nat'l CA
F	2	37	Gerdlund, Kenneth F.	TEC5	39 319 404	OR	14-Jan-45	Luxembourg LU
F	6	126	Gerig, Frederick J.	PVT	32 804 140	NY	04-Jan-45	Cypress Hills Nat'l NY
L	6	128	Gerlach, Menceslaws A.	2LT	O-722778	IL	30-Nov-44	Rock Island Nat'l IL
A	2	43	Geyer, Wilbert R.	CPL	33 308 449	PA	27-Dec-44	Luxembourg LU
I	8	189	Gibbs, Walter W.	SGT	35 288 562	OH		Arlington Nat'l VA
I	11	268	Gibbs, William L.	PVT	31 340 274	VT		
H	8	197	Gibeau, Albert J. Jr.	2LT	O-1999996	NY	15-Jan-45	Luxembourg LU
I	7	165	Gibson, Harry	PFC	34 394 667	NC	09-Jan-45	Arlington Nat'l VA
F	7	174	Gibson, Laverne E.	PFC	20 750 014	MN		

PLOT	ROW	GRAVE	NAME	RANK	SERIAL NO.	STATE	DATE OF DEATH	CURRENT CEMETERY
K	9	225	Gibson, Louis S.	PVT	35 089 107	KY	16-Jan-45	Luxembourg LU
L	1	22	Giebelstein, Walter C.	PVT	37 663 847	IA	30-Jan-45	
H	5	115	Gilbert, Charles E.	PFC	35 798 490	OH		
C	11	252	Gilbert, Frank	PVT	33 766 486	PA		
U	3		Gilbert, J. R.	*	1602863			
H	8	196	Gilbert, Robert B.	PFC	33 904 097	MD		
D	6	149	Gill, George E.	CPL	33 635 536	VA		
C	4	96	Gilliam, Clifford L.	CPL	36 104 314	MI	31-Dec-44	Luxembourg LU
G	6	138	Gilliland, Albert J.	PVT	36 955 392	MI	07-Jan-45	Luxembourg LU
A	3	63	Gillming, Arthur W.	TEC5	37 463 468	NE		
H	1	6	Gillmore, William J.	PVT	32 587 739	NY		
U	3	55	Giovannetti, V.					
U	5	108	Giraudon, B. L. R.		2106			
A	6	131	Gjers, Elden Elhart	PFC	36 457 415	MI	26-Dec-44	Republic Cemetery MI
F	3	61	Gjertsen, Alton W.	PVT	37 290 115	MN		
K	5	125	Glackin, Joseph L.	PFC	39 211 542	WA	06-Jan-45	Luxembourg LU
B	9	218	Glaser, Louis H. Jr.	PVT	35 089 804	OH		
H	2	35	Glass, Chester	PFC	33 066 302	MD	04-Jan-45	Luxembourg LU
I	9	223	Glavan, Fred A.	PFC	37 572 576	MN	07-Jan-45	Luxembourg LU
C	12	291	Glenny, Benjamin F.	PVT	33 499 677	PA		
A	3	64	Glessner, Henry C. Jr.	PVT	06 543 754	SD	21-Dec-44	Ft. Snelling Nat'l MN
C	5	116	Glowacz, Charles S.	PVT	36 955 286	IL		
D	10	249	Gluck, Albert G.	PFC	35 301 595	OH	05-Jan-45	Luxembourg LU
D	5	108	Gniot, Charles C. Jr.	1LT	O-1302965	WI	27-Dec-44	Luxembourg LU
D	6	142	Goad, Floyd B.	PFC	35 425 276	WV		
K	8	192	Goans, Calvin E.	PVT	20 620 604	IL		
I	2	41	Goetz, George L.	PVT	35 072 504	OH	23-Dec-44	Luxembourg LU
H	2	39	Goff, Clifford S.	PVT	42 091 432	NY		
G	12	298	Goldbacher, Robert H.	PVT	33 425 847	PA	15-Jan-45	
H	11	271	Goldberg, Herbert	SSG	35 289 979	OH		
K	7	160	Goldman, George H.	2LT	O-541911	NJ		
K	4	100	Gomez, Carrol F.	PVT	19 083 117	CA	21-Dec-44	Park View CA
F	8	190	Goncharuk, Walter	2LT	O-132723	NJ	11-Jan-45	
H	6	128	Gonzalez, Ernest M.	PVT	39 289 509	CA		
F	11	270	Goodmanson, Vernon A.	TEC4	37 048 939	IA	07-Jan-45	Luxembourg LU
F	11	258	Goodpasture, William R.	SGT	36 866 324	MI		
D	10	229	Goodwin, Denis R.	PFC	33 436 097	PA		
H	6	135	Goodwin, Richard L.	SSG	06 297 373	OK	08-Jan-45	Ft. Gibson Nat'l OK
F	6	144	Googe, Freeman L.	PFC	36 640 116	IL	12-Jan-45	Camp Butler Nat'l IL
B	7	172	Goon, Wong Y.	PFC	39 049 680	CA	19-Dec-44	Luxembourg LU
F	1	20	Goonan, Edward S.	PFC	32 822 404	NY	04-Jan-45	Luxembourg LU
I	2	30	Gordon, William W.	TEC5	32 748 093	NY	20-Dec-44	Long Island Nat'l NY
I	12	287	Gore, Lloyd A.	PVT	38 628 434	TX	25-Dec-44	Mexia TX
B	5	109	Gorrelick, Isaac I.	PFC	32 642 068	NY		
A	5	120	Gorton, James A.	CPL	18 046 903	CO		
L	1	19	Goss, Hobert F.	PFC	39 266 653	CA		
D	4	78	Gotkowski, Joseph W.	SSG	36 578 227	MI	04-Jan-45	Luxembourg LU
C	6	137	Gottlieb, Fred	2LT	O-555156	NY		
A	6	126	Grabowski, Theodore V.	PVT	36 903 280	IL	30-Dec-44	Luxembourg LU
C	1	5	Grady, Joseph F. Jr.	CPT	O-1283244	NY	23-Dec-44	Luxembourg LU
B	7	173	Graessle, Francis L.	PFC	36 582 968	MI		
F	9	211	Graham, Frank J.	PVT	35 775 915	WV		
K	9	201	Graham, Fredrick L.	PVT	35 140 515	IN		
K	2	43	Graham, William M.	PVT	33 709 658	PA	22-Jan-45	Luxembourg LU
F	11	254	Grass, Leo L.	PVT	37 361 889	WY	07-Jan-45	Luxembourg LU
D	7	161	Gravenor, Woodrow W.	SGT	32 167 367	DE		
C	3	61	Graves, Clyde	PVT	38 664 225	AR		
A	2	50	Graves, Henry E.	PFC	34 925 174	MS	25-Dec-44	Lorraine FR
F	7	171	Green, Leo	PFC	32 803 674	NY	06-Jan-45	Luxembourg LU
D	11	252	Green, Maxwell O.	PFC	34 376 095	TN	27-Dec-44	Chattanooga Nat'l TN
B	9	204	Green, Thomas C.	PVT	38 683 468	TX		
K	1	14	Greenberg, Robert L.	PVT	19 129 078	CA		
L	4	80	Greenburg, Jerome H.	SGT	36 579 605	MI	22-May-45	
C	3	67	Greenig, Arthur M.	PFC	36 972 367	IL	27-Dec-44	Luxembourg LU

PLOT	ROW	GRAVE	NAME	RANK	SERIAL NO.	STATE	DATE OF DEATH	CURRENT CEMETERY
K	7	159	Greeninger, Clarence C.	CPL	36 821 714	WI		
D	2	43	Greer, Chester L.	TEC4	33 078 446	PA	01-Jan-45	Arlington Nat'l VA
H	4	89	Gregory, Willie B.	PVT	35 752 320	WV	18-Jan-45	Luxembourg LU
A	3	75	Greiner, Henry L.	SGT	06 000 816	MA	23-Dec-44	Luxembourg LU
I	10	246	Grennan, James P.	PFC	42 070 938	NY	26-Dec-44	Luxembourg LU
D	9	217	Gresh, John H. Jr.	PVT	33 706 017	PA		
K	7	161	Griese, Norman J.	PFC	33 897 105	MD	16-Jan-45	Baltimore Nat'l MD
L	3	59	Griffin, Floyd Y.	PVT	37 615 698	MO		
L	8	190	Griffin, Green	TEC4	38 601 928	AR	10-Oct-45	Ft. Smith Nat'l AR
C	11	251	Griffin, Raymond S.	PFC	34 476 524	MS	28-Dec-44	Luxembourg LU
L	6	136	Griffith, Edward L.	PVT	37 642 131	MO		
L	6	137	Griffith, John A.	TSG	32 818 641	NY	02-Nov-44	Long Island Nat'l NY
K	12	282	Grillo, Joseph R.	2LT	O-762728	NY		
F	1	17	Grimaldi, Alfonso	1LT	O-1045443	NY	03-Jan-45	Luxembourg LU
U	3	61	Grimstone, A.					
L	8	181	Grindle, Allen V.	2LT	O-783961	ME		
F	4	89	Grippio, Eugene	SSG	32 805 557	NY		
B	9	207	Griscom, Charles M.	PVT	42 113 661	NJ	17-Dec-44	Beverly Nat'l NJ
D	10	231	Groarke, Lawrence J.	PVT	12 063 289	NY	04-Jan-45	Luxembourg LU
D	5	122	Grooms, John H.	PFC	34 243 204	FL		
L	4	82	Gross, Gerald J.	PFC	36 227 845	WI	10-Sep-44	Lorraine FR
G	10	243	Grossen, Louis A.	PFC	36 277 312	WI	14-Jan-45	
I	2	40	Grossman, James A.	PFC	33 801 130	PA	12-Nov-44	
F	8	176	Grubb, Joseph R.	PFC	36 729 600	IL	04-Jan-45	Luxembourg LU
U	4	93	Grun-wovd, J.		271641			
F	5	121	Guerrero, Juan	TEC5	38 360 290	TX		
H	4	85	Gugliotta, Frank J.	SGT	06 664 311	OH		
L	8	188	Gullickson, Earl J.	TEC5	20 937 462	OR		
B	8	193	Gummere, Otto O.	PVT	39 622 143	MT	01-Jan-45	Luxembourg LU
H	10	236	Gunnoe, Marion L.	PFC	35 653 148	WV		
F	5	124	Gupp, Chester B.	PVT	33 716 026	WV	04-Jan-45	Luxembourg LU
U	2	31	Gussev, I.					
H	5	118	Gustafson, Donald R.	PFC	37 666 063	IA		
F	10	246	Gutknecht, Fred E.	PVT	36 151 583	MI	10-Jan-45	Ft. Barrancas Nat'l FL
C	1	9	Gutowitz, Louis	PFC	35 545 639	OH		
A	10	233	Guyer, William M.	TSG	37 153 505	KS		
G	1	10	Gwin, Arthur E.	PVT	34 888 776	TN	31-Dec-44	Luxembourg LU
A	7	166	Gwin, Elbert Dale	1LT	O-1015588	AL		
L	1	20	Haack, George M.	SSG	32 246 442	NJ		
C	5	112	Haas, Marshall R.	TSG	39 181 817	WA	24-Dec-44	Luxembourg LU
K	9	217	Haberer, Martin	PVT	32 962 210	NY	14-Jan-45	Long Island Nat'l NY
I	5	108	Habinyak, John	PVT	32 096 887	NY	07-Jan-45	Luxembourg LU
I	8	191	Hackman, Don G.	PFC	06 291 244	CO	20-Dec-44	Luxembourg LU
C	8	183	Hackney, William P.	1LT	O-1013354	KS		
K	6	135	Hackworth, Ralph L.	SGT	33 634 693	VA		
G	9	221	Haddad, Mitchell	PFC	35 650 088	WV	04-Jan-45	Luxembourg LU
I	9	205	Hadden, Wilbur F.	SSG	32 930 145	NY	07-Jan-45	Luxembourg LU
C	4	78	Haddick, William F. Jr.	PFC	33 148 012	PA		
C	9	224	Haft, Jerome L.	PFC	32 806 205	NY		
L	11	257	Hagan, Howard C.	SGT	32 765 675	NJ	30-Nov-44	Luxembourg LU
F	11	259	Haggard, Doyle C.	CPL	18 003 685	OK		
D	1	23	Haggerty, Vern R.	PFC	39 310 991	OR	28-Dec-44	Luxembourg LU
D	7	169	Hajdamowicz, Joseph J.	PFC	31 063 581	MA	28-Dec-44	Luxembourg LU
I	5	121	Halamek, Robert A.	TEC5	35 058 463	OH		
H	2	43	Halio, John R.	SGT	32 309 765	NY		
D	12	288	Hall, Curtis	PVT	06 984 378	WV	06-Jan-45	Luxembourg LU
B	7	165	Hall, Everett E.	SGT	33 075 250	PA	25-Dec-44	Luxembourg LU
L	4	84	Hall, Ezekiel	SGT	36 898 664	AR	30-May-45	Little Rock Nat'l AR
I	3	65	Hall, James W.	PFC	33 540 253	VA		Arlington Nat'l VA
I	7	164	Hall, John C.	1SG	32 638 770	NY	14-Jan-45	Long Island Nat'l NY
I	12	293	Hall, John T.	PFC	11 107 566	NJ	25-Dec-44	Beverly Nat'l NJ
C	4	76	Hall, Milburn B.	PFC	14 024 776	TN		
K	4	92	Halliburton, Ardell J.	PVT	37 644 143	MO		
K	11	263	Hamil, Walter H.	PFC	36 971 715	MI	04-Jan-45	Luxembourg LU

PLOT	ROW	GRAVE	NAME	RANK	SERIAL NO.	STATE	DATE OF DEATH	CURRENT CEMETERY
B	2	36	Hamilton, Ora B.	CPL	37 512 203	MO	28-Dec-44	Luxembourg LU
H	5	109	Hamm, Ira J.	PVT	36 192 614	MI	07-Feb-45	
G	5	109	Hammer, William D.	PFC	34 899 133	NC	26-Dec-44	
C	7	175	Hammers, Marvin W.	TEC5	34 524 717	TN	23-Dec-44	Maplewood TN
H	7	170	Hamminga, John W.	PFC	32 843 084	NY		
K	4	85	Hammond, Russell H.	PFC	37 554 254	MN	22-Jan-45	Luxembourg LU
F	7	161	Hamon, Orville E.	PFC	18 107 740	OK		
B	5	110	Hampton, Charles E.	PVT	35 842 594	IN	26-Dec-44	Luxembourg LU
B	4	78	Hancock, George E.	PFC	33 595 271	PA		
K	1	21	Hancock, William H.	PFC	34 163 457	AL	15-Jan-45	Luxembourg LU
F	7	162	Handlin, Arthur A.	SGT	38 287 625	TX	04-Jan-45	Luxembourg LU
A	2	28	Handzel, Edward J.	PFC	36 270 136	WI		
H	10	245	Hanford, Theodore	CPL	34 242 320	FL	25-Dec-44	Luxembourg LU
C	9	223	Hanley, Samuel D.	TEC4	36 076 584	IL	24-Dec-44	Luxembourg LU
I	3	66	Hannah, Carl	PVT	34 893 575	NC	02-Feb-45	
K	5	113	Hanneken, Louis William	SSG	37 179 681	MO	16-Jan-45	St. Mary's Cemetery, Moselle MO
H	2	48	Hanner, Joseph W.	PFC	35 476 606	KY		
G	11	268	Hansen, Charles W.	PVT	39 615 756	MT		
B	6	145	Hansen, Lewis H.	TEC4	39 319 403	OR	31-Dec-44	Luxembourg LU
F	10	233	Hansen, Robert V.	TSG	37 472 746	IA		
L	7	160	Hanson, George F.	SSG	32 906 318	NY	02-Nov-44	
F	10	226	Hanus, George R.	PFC	36 731 969	IL	10-Nov-44	Rock Island Nat'l IL
F	6	141	Harding, Loren R.	1LT	O-1108723	KS		
H	10	247	Harman, Joseph R.	1LT	O-375586	FL	23-Dec-44	Luxembourg LU
B	5	124	Harmon, Benjamin F.	PVT	35 462 887	KY	25-Dec-44	Luxembourg LU
I	12	285	Harness, Harold L.	CPL	35 110 876	IN	03-Jan-45	
G	10	233	Harness, William C.	PFC	37 668 047	IA		
L	7	159	Harp, James T.	2LT	O-765797	MO		
K	8	191	Harris, Campbell L.	PVT	34 984 249	TN	24-Jan-45	Chattanooga Nat'l TN
A	12	291	Harris, O. D.	PVT	34 789 623	FL		
D	6	134	Harris, Ralph S.	SSG	36 432 108	IL		
L	7	161	Harris, Thomas F.	TSG	16 167 433	MI	02-Nov-44	Luxembourg LU
B	1	4	Harrison, Elijah W. Jr.	PVT	34 656 086	SC	25-Dec-44	Luxembourg LU
D	1	11	Harshman, Harold L.	TEC5	16 152 578	MI	26-Dec-44	Luxembourg LU
D	4	89	Hart, Roger R.	PFC	35 689 245	KY	01-Jan-45	Luxembourg LU
A	8	178	Hart, William M.	PFC	34 449 861	GA	26-Dec-44	Luxembourg LU
A	6	129	Harvell, Edward G.	PVT	31 352 567	ME		
H	12	284	Harvey, James A.	PVT	38 547 717	TX	28-Dec-44	Luxembourg LU
I	1	7	Harvey, Volney A. Jr.	SSG	20 744 260	IA		
A	9	223	Hasquin, Felicia Jr.	CPL	36 485 250	IL	23-Dec-44	Luxembourg LU
K	2	32	Hatton, Thomas F. Jr.	PFC	37 377 864	MO	25-Dec-44	
K	8	187	Haun, Edmond E.	SSG	20 724 707	KS	03-Jan-45	
L	8	191	Hawkins, D. C.	PVT	38 219 130	TX	30-Oct-45	Luxembourg LU
K	6	134	Hawkins, Norman D.	PVT	33 842 102	NC		
D	5	115	Hayden, Warren H.	PFC	34 370 570	TN	28-Dec-44	Luxembourg LU
I	9	209	Hayes, Francis C.	PFC	35 140 727	IN		
D	4	98	Hayes, George L.	CPL	36 570 146	MI	19-Dec-44	Luxembourg LU
G	9	210	Hayes, Harold G.	PVT	34 892 610	SC		
I	10	233	Hayes, Thomas H.	SSG	34 192 551	TN	25-Dec-44	Luxembourg LU
A	3	61	Haynes, Frank E.	PVT	37 742 740	MO	23-Dec-44	Luxembourg LU
K	9	212	Hayward, Gordon H.	PVT	33 681 667	PA	16-Jan-45	
B	2	39	Hazekamp, Frederick W.	TEC5	32 923 523	NJ	31-Dec-44	Luxembourg LU
H	1	16	Hazzard, Charles H.	PFC	36 959 080	WI	10-Jan-45	Ft. Snelling Nat'l MN
C	5	125	Head, Floyd L.	PFC	34 524 518	TN	24-Dec-44	
C	1	24	Heath, Francis E.	PVT	39 208 156	WA	27-Dec-44	Luxembourg LU
G	5	119	Hedrick, Calvin K.	SSG	37 356 156	OK		
B	11	272	Heflin, Robert D.	2LT	O-1018244	OH		
A	2	38	Hegarty, Kevin D.	CPL	42 034 658	NY	25-Dec-44	
B	3	65	Heist, Edgar C.	1LT	O-1014283	PA	22-Dec-44	Luxembourg LU
K	10	240	Heitsman, Melvin A.	PVT	37 355 624	CO	20-Dec-44	Luxembourg LU
G	6	140	Hellenschmidt, Jack F.	PFC	32 938 653	NY		
L	5	107	Hellyer, George W. Jr.	SGT	32 757 585	NJ	30-Nov-44	
L	6	139	Helmcamp, Thomas J. Jr.	PVT	33 060 442	MD		Arlington Nat'l VA (POW)
H	11	259	Hendershot, Ernest R.	PFC	33 576 347	PA	10-Jan-45	

PLOT	ROW	GRAVE	NAME	RANK	SERIAL NO.	STATE	DATE OF DEATH	CURRENT CEMETERY
B	8	194	Hengst, Edgar C.	SSG	38 415 714	TX	01-Jan-45	Luxembourg LU
F	1	24	Henry, Hugh F.	TEC4	14 066 332	GA		
C	7	168	Hensley, Arlie	TSG	07 041 283	KY		
H	7	157	Herbert, George	PFC	33 622 863	PA	07-Jan-45	Luxembourg LU
F	10	239	Herczak, Edward A.	PFC	15 127 841	OH		
G	1	24	Hericks, Arthur J.	TEC4	36 276 297	WI	01-Jan-45	
H	3	67	Hering, Gilbert G.	PFC	06 538 312	WA	04-Jan-45	Luxembourg LU
H	3	58	Herman, Charles R.	PFC	35 911 823	OH	08-Jan-45	Luxembourg LU
B	11	253	Herman, Harrison	COL	O-4498	NE		Arlington Nat'l VA
D	2	49	Hermann, Joseph S.	1LT	O-423835	MT		
B	10	238	Hern, Joseph F.	TEC4	31 372 753	MA		
H	3	59	Hernandez, Jesse G.	PVT	39 704 624	CA		
A	8	177	Hernandez, Jorge F.	PFC	38 461 247	TX	26-Dec-44	Luxembourg LU
I	5	120	Herne, Robert	PVT	42 027 779	NY	04-Jan-45	Luxembourg LU
F	6	133	Heron, Edward D.	PFC	16 174 458	IL	02-Jan-45	Luxembourg LU
I	8	177	Herring, Albert C. Jr.	SSG	11 092 488	NY		
H	8	183	Herring, David W.	PFC	34 235 780	LA		
C	3	69	Herring, John W.	SSG	33 722 845	MD	24-Dec-44	Baltimore Nat'l MD
H	4	76	Herron, A. P.	PFC	33 657 700	VA	03-Jan-45	
F	6	136	Herzog, Leon B.	PFC	33 490 887	PA	11-Jan-45	Luxembourg LU
A	10	237	Heskett, James H.	SGT	37 414 601	MO	26-Dec-44	Jefferson Barracks Nat'l MD
I	5	124	Hester, Charles A.	PFC	39 336 686	OR	04-Jan-45	Luxembourg LU
H	10	250	Hester, Robert G.	PFC	18 078 130	TX		
F	2	39	Hettenbach, August P. Jr.	PVT	33 773 159	PA	13-Jan-45	Luxembourg LU
B	6	147	Hewitt, Benjamin H.	PFC	13 107 602	PA		
G	12	281	Hewitt, Roy J.	PFC	31 388 730	MA	13-Jan-45	Luxembourg LU
B	6	133	Hewitt, William J. Jr.	PFC	32 591 014	NJ	30-Dec-44	Luxembourg LU
K	1	2	Hexamer, Richard F.	PFC	35 366 028	IN		
U	1	1	Heyne, H. F.		555681			
L	9	205	Hibshman, Richard I.	2LT	O-771926	PA	02-Nov-44	Luxembourg LU
K	4	82	Hickenbottom, Harry R.	PFC	37 668 035	IA		
A	6	139	Hickenlooper, Howard L.	PVT	06 556 955	UT	26-Dec-44	Luxembourg LU
L	6	145	Higgs, John F.	2LT	O-756231	TX		
D	3	55	Hill, Arthur C.	TSG	20 725 159	KS		
H	4	79	Hill, Gussie	PVT	14 039 226	NC	16-Jan-45	Luxembourg LU
H	12	294	Hill, Marion G. Jr.	PFC	39 467 892	WA	23-Dec-44	Luxembourg LU
A	11	273	Hillenbrand, George S.	SSG	35 483 959	KY	24-Dec-44	Zachary Taylor Nat'l KY
K	4	76	Hilliard, Roy H. Jr.	PFC	37 504 095	MO		
A	1	19	Hinckley, Birch C.	SSG	12 090 619	NY		
A	3	51	Hintermeister, Ferderand E.	PVT	37 684 452	IA	23-Dec-44	Luxembourg LU
A	1	18	Hitz, Edward A.	SSG	36 839 116	WI	21-Dec-44	Luxembourg LU
D	11	270	Hobbs, Andrew J.	SGT	34 085 425	GA	27-Dec-44	
G	1	14	Hockman, Wilbur A.	PFC	16 138 602	IL		
K	3	54	Hocor, Lawrence	PFC	35 613 524	OH		
D	7	162	Hodge, Delmar D.	SGT	35 777 037	WV	26-Dec-44	
I	6	143	Hodges, Walter F.	PVT	38 579 012	AR		
F	9	213	Hoerner, John K.	PFC	13 185 873	NJ		
G	4	99	Hoffman, Walter K.	TEC5	35 714 682	KY		
B	6	130	Hoke, Jack W.	1LT	O-1059813	MO		
A	3	56	Holder, William J.	SSG	32 003 987	NY	22-Dec-44	Luxembourg LU
B	3	54	Holka, Peter J.	PFC	33 431 284	PA	24-Dec-44	Luxembourg LU
C	6	136	Holland, Bernard H.	PFC	42 126 107	NY		
B	5	118	Holland, James W.	PVT	33 225 816	VA		
K	2	27	Holland, Odessa	PFC	38 304 362	TX	24-Dec-44	Mt Pleasant TX
K	12	300	Hollis, Herbert N. Jr.	PVT	34 493 650	TN	19-Dec-44	Luxembourg LU
C	2	44	Hollis, William V.	SGT	20 800 691	TX		
K	9	206	Holloman, Berman G.	PVT	37 629 646	MO	04-Jan-45	Luxembourg LU
L	4	94	Holloway, Willie M.	TEC5	34 387 072	SC	16-Jun-45	Luxembourg LU
L	7	163	Holman, Frank W.	TSG	37 344 975	CO	02-Nov-44	Luxembourg LU
C	5	108	Holmes, Clyde L.	PFC	38 209 238	AR	24-Dec-44	Luxembourg LU
B	4	77	Holmes, Frank	SSG	37 070 909	KS		
D	8	177	Holmes, William D.	PFC	34 507 231	TN	02-Jan-45	Knoxville Nat'l TN
G	1	2	Holshouser, David P.	TEC5	34 173 965	NC	06-Jan-45	Rockwell NC
B	1	13	Holstege, LeVerene H.	PFC	36 450 444	MI	24-Dec-44	

PLOT	ROW	GRAVE	NAME	RANK	SERIAL NO.	STATE	DATE OF DEATH	CURRENT CEMETERY
C	7	155	Holtz, Edward H. Jr.	PVT	37 641 338	MO	23-Dec-44	Jefferson Barracks Nat'l MO
D	8	199	Hoobler, Donald B.	CPL	20 508 303	OH	03-Jan-45	
B	11	271	Hoople, Carl S.	TEC4	37 160 056	MI		
H	12	282	Hopkins, Joseph R.	SGT	12 095 356	NJ	21-Dec-44	Luxembourg LU
F	9	208	Hopkins, Robert S.	1LT	O-1294133	CA	05-Jan-45	Luxembourg LU
D	2	41	Hopkins, Stuart V.	PVT	36 957 308	MI		
L	4	85	Hopp, Thomas M.	TSG	06 932 406	KS		
F	11	269	Hopper, Donald R.	TEC4	39 839 638	CA	08-Jan-45	Luxembourg LU
C	8	178	Hora, Robert A.	PFC	39 190 724	CA	01-Jan-45	Golden Gate Nat'l CA
G	5	110	Horan, Edward W.	PVT	12 221 361	NY	06-Jan-45	Luxembourg LU
A	1	11	Horinka, Thomas J.	PVT	06 699 393	PA	19-Dec-44	Luxembourg LU
F	7	159	Horn, Charles D.	PVT	32 347 935	IN	21-Dec-44	Netherlands, NL
G	9	202	Horn, Edwin L.	PFC	33 506 310	PA		
L	3	75	Hortsch, Donald J.	SGT	37 293 717	MN		
A	12	290	Horvath, Ferdinand	PFC	35 436 665	WV	31-Dec-44	Luxembourg LU
I	2	42	Hosack, Donald L.	CPL	15 324 571	OH		
A	2	33	Hosmer, Clay A.	PVT	37 742 210	MO	28-Dec-44	Luxembourg LU
B	1	3	Hotaling, Kenneth V.	SSG	06 879 321	NY	25-Dec-44	Luxembourg LU
C	10	228	Hotchkiss, Alvin J.	CPL	39 321 980	OR	19-Dec-44	
C	6	143	Houghtling, Harry L.	TEC5	36 036 308	IL		
H	2	28	Houlihan, John T.	PVT	31 358 971	MA	04-Jan-45	Luxembourg LU
F	10	243	Houston, James V.	PFC	39 011 875	CA	13-Jan-45	Luxembourg LU
L	1	11	Hover, Newton William	TEC5	32 852 024	NY	28-Jan-45	Long Island Nat'l NY
K	6	144	Howard, George W.	TEC5	37 514 669	MO	26-Jan-45	Luxembourg LU
D	3	60	Howard, Kenneth A.	PFC	37 585 930	SD		
B	5	106	Howard, Ted J.	PVT	37 634 276	MO	24-Dec-44	Luxembourg LU
F	9	225	Howett, Paul D.	PVT	42 071 077	NY		
L	7	155	Hoyle, William M.	TSG	06 883 792	MD	30-May-44	Baltimore Nat'l MD
B	3	58	Hradsky, Stephen	TSG	36 079 153	IL	24-Dec-44	Luxembourg LU
I	10	236	Hruby, Anton F.	PVT	35 068 498	OH	26-Dec-44	
L	4	83	Hubbard, Lorenza	CPL	38 561 655	TX	30-May-45	Luxembourg LU
B	12	294	Hudson, Charles R.	CPL	34 880 524	TN		
A	9	204	Hudson, Lawrence E.	PFC	35 933 595	OH		
A	5	118	Hudson, Thomas O.	1LT	O-1170428	DE	24-Dec-44	Luxembourg LU
C	7	174	Hudson, Tyrus W.	PFC	34 579 892	GA	23-Dec-44	Luxembourg LU
F	11	268	Huebner, Richard A.	PVT	16 157 664	WI		
B	11	270	Huff, John C.	PFC	35 639 762	KY	26-Dec-44	
A	8	194	Hughes, Michael J.	PVT	33 275 633	PA		
D	4	76	Huish, Herbert L.	SSG	39 908 801	UT		
G	2	27	Huna, Richard G.	PFC	37 570 641	MN	06-Jan-45	Luxembourg LU
L	11	256	Hundley, James F.	2LT	O-766272	SC	02-Nov-44	Luxembourg LU
C	4	87	Hunton, Charles R.	PVT	15 377 873	OH	04-Jan-45	
C	9	205	Hurst, Lonzie W.	PFC	34 988 107	TN		
A	6	130	Husband, Calvin J.	PVT	33 758 388	PA		
G	9	201	Huss, Robert J.	TEC5	32 831 134	NY	09-Jan-45	Luxembourg LU
C	11	268	Hutcherson, Bernard O.	CPL	38 682 083	TX	27-Dec-44	Luxembourg LU
D	7	159	Hutchson, Joseph	PVT	14 005 840	AL		
D	3	52	Hyatt, Herman L.	SSG	39 901 676	UT		
C	7	172	Hyde, Ernest C. Jr.	1LT	O-438794	TX		
I	1	25	Hyde, Willard C.	PVT	36 895 750	MI		
C	3	62	Hyder, Charles A.	PVT	38 693 506	TX	27-Dec-44	Luxembourg LU
A	5	107	Ingersoll, Herbert L.	TSG	32 041 895	NY	24-Dec-44	
F	2	34	Inglin, Carl H.	CPL	39 003 589	CA	13-Jan-45	Luxembourg LU
C	7	156	Ingrassia, Joseph J.	PFC	32 116 256	NY		
B	10	250	Inman, Jack	SSG	34 143 246	TN		
L	3	52	Ireland, Charles A.	PVT	32 034 847	NY		
H	9	224	Irwin, William G.	SGT	35 220 295	OH		
C	10	249	Isbel, Page H.	TEC5	33 133 158	VA	01-Jan-45	
D	9	221	Isermann, Edward A.	PVT	37 415 076	MO	25-Dec-44	Luxembourg LU
I	6	150	Iski, John S.	PFC	35 044 281	OH	23-Dec-44	Luxembourg LU
F	4	82	Isler, Clarence E.	PVT	34 971 554	GA	11-Jan-45	Marietta Nat'l GA
C	10	231	Ivers, James H.	SSG	32 090 811	NY	27-Dec-44	Long Island Nat'l NY
A	6	150	Izzard, Carl L.	TEC5	36 403 690	MI	01-Jan-44	Luxembourg LU
F	2	47	Jabin, Bruce R.	1LT	O-1184672	IL	14-Jan-45	

PLOT	ROW	GRAVE	NAME	RANK	SERIAL NO.	STATE	DATE OF DEATH	CURRENT CEMETERY
G	1	22	Jachimowicz, Stanley S.	CPL	33 333 574	PA	01-Jan-45	Luxembourg LU
B	12	278	Jacksics, Paul R.	PFC	31 118 819	CT	31-Dec-44	Luxembourg LU
A	12	283	Jackson, Douglas E.	TEC4	07 082 328	GA		
I	7	172	Jackson, George C.	PVT	13 000 730	MD	04-Jan-45	Luxembourg LU
L	7	169	Jackson, Joseph D.	SGT	38 563 415	OK		
I	6	134	Jackson, Thomas E.	SGT	06 833 615	IL		
L	2	44	Jackson, Walter	PFC	34 940 627	MS		
A	4	94	Jackson, Willis	PFC	35 769 990	VA		Hampton Nat'l VA
K	3	71	Jackson, Willis F.	TEC5	34 709 603	AL		
L	6	132	Jacob, Rudolph L. Jr.	2LT	O-704000	NJ		
B	2	38	Jacobs, Guy M.	PVT	36 977 594	MI		
H	4	95	Jacobsen, Arthur J.	TEC5	32 629 282	NY	14-Jan-45	Long Island Nat'l NY
A	12	300	Jacobus, Joseph	1LT	O-428374	GA		
G	11	260	Jacoby, Rene L.	CPT	O-1012760	IL	09-Jan-45	Luxembourg LU
H	2	31	Janocko, Andrew Jr.	PFC	35 058 458	OH		
I	8	199	Jantosik, Frank	PFC	06 947 757	PA	17-Jan-45	Luxembourg LU
A	11	263	Jaronsky, Victor	PVT	32 980 191	NY		
L	8	197	Jarrette, Charles Loyd	PFC	38 519 048	LA	25-Nov-44	Coax Baptist LA
B	12	290	Jarvis, Hampton	PVT	34 481 639	MS		
F	2	31	Jeffery, Robert B.	PVT	17 143 828	MN		
U	3	72	Jefimore, I.					
I	9	213	Jendrzejek, Julian A.	PFC	35 058 432	OH		
B	11	268	Jennings, Archie W.	TEC5	13 009 448	PA		
H	11	251	Jennings, John D.	1LT	O-1312937	CA	07-Jan-45	Luxembourg LU
D	10	241	Jensen, Lawrence J.	PFC	17 001 073	ND		
C	5	120	Jett, Dean E.	PVT	36 987 293	IL		
U	2	39	Jevdokiv, N.					
U	1	22	Jimlianke, W.		8243			
B	12	282	Johns, Alfred	PFC	14 170 838	AL	31-Dec-44	Luxembourg LU
K	12	283	Johns, Leland L.	PVT	39 217 426	WA	19-Dec-44	
B	3	61	Johnson, Albert	SSG	06 286 580	AR		
A	11	261	Johnson, Cal T.	SGT	34 990 289	TN		
D	11	254	Johnson, Charles L.	PFC	36 407 770	MI		
G	7	156	Johnson, Delmer G.	PFC	16 175 435	IL	07-Jan-45	Luxembourg LU
H	12	293	Johnson, Ellis O.	PVT	33 752 771	MD	23-Dec-44	Luxembourg LU
C	8	198	Johnson, Floyd A.	SGT	36 236 468	WI		
A	12	285	Johnson, Harold R.	PVT	32 868 089	NY	26-Dec-44	Luxembourg LU
D	9	215	Johnson, Homer R.	PFC	15 012 363	WV	23-Dec-44	
F	7	173	Johnson, Howard	PVT	42 056 245	NY	07-Jan-45	Luxembourg LU
G	7	164	Johnson, Ivin C.	PVT	38 541 259	TX	10-Jan-45	Luxembourg LU
I	9	204	Johnson, James E.	PVT	33 720 307	MD	07-Jan-45	Luxembourg LU
C	7	151	Johnson, James T.	PFC	35 483 301	KY		
D	7	151	Johnson, Joe D.	PVT	38 698 927	OK	28-Dec-44	Luxembourg LU
F	2	29	Johnson, John H.	TEC5	36 634 553	KY		
D	7	171	Johnson, Melvin A.	PFC	39 720 688	CA		
K	11	258	Johnson, Robert	PFC	34 265 967	GA	16-Jan-45	Luxembourg LU
D	10	243	Johnson, Robert A.	SGT	16 068 676	IL		Arlington Nat'l VA
B	8	177	Johnson, Robert J.	2LT	O-1016039	IA		
L	3	57	Johnson, Thomas W.	PVT	42 081 017	NJ		Long Island Nat'l NY
K	3	59	Johnson, Wilbert F. Jr.	SGT	33 393 816	PA		Arlington Nat'l VA
H	9	201	Johnston, James R.	PVT	31 456 001	MA		
G	8	184	Johnston, Merle T.	PFC	37 460 401	CO	07-Jan-45	Luxembourg LU
L	1	12	Joiner, Raymond P.	PVT	34 357 801	GA	26-Jan-45	Luxembourg LU
G	10	247	Jokinen, Ervin W.	TSG	06 802 012	MN	04-Jan-45	Luxembourg LU
A	4	76	Jones, Calbert M.	CPL	33 360 054	VA		
C	6	126	Jones, Claude P. Jr.	1LT	O-386616	TX	22-Dec-44	Luxembourg LU
B	8	198	Jones, Douglas M.	PFC	19 193 494	WA		
F	12	278	Jones, Edward C.	1LT	O-1010065	OH	13-Jan-45	Arlington Nat'l VA
A	10	242	Jones, Herrel E.	PVT	18 227 562	AL		
I	1	19	Jones, Jon M.	SGT	15 307 317	OH		
A	9	224	Jones, Norman C.	CPL	39 329 448	OR		
K	12	292	Jones, Paul S.	PFC	35 236 957	OH	25-Jan-45	Luxembourg LU
C	7	170	Jones, Robert S.	PVT	35 298 471	OH		
K	8	194	Jones, Thomas A.	PVT	33 715 270	PA		

PLOT	ROW	GRAVE	NAME	RANK	SERIAL NO.	STATE	DATE OF DEATH	CURRENT CEMETERY
B	6	137	Jones, Wilbur F.	1LT	O-463813	KS	01-Jan-45	Luxembourg LU
C	12	277	Jonson, John E.	SGT	38 083 134	CO	01-Jan-45	Luxembourg LU
I	2	47	Jordan, Millard C.	PVT	06 654 337	KY		
C	5	109	Jordon, Lamoine E.	PFC	35 543 760	IN	24-Dec-44	Luxembourg LU
H	4	78	Jorella, George	PVT	36 466 551	MI		
G	2	45	Joseph, John A.	PVT	35 710 295	IN		
K	10	239	Joseph, Joseph L.	CPL	18 117 180	TX	19-Dec-44	Luxembourg LU
B	9	216	Jourdan, William P.	1LT	O-1324267	MI	26-Dec-44	Luxembourg LU
H	6	147	Joyner, Harry R.	CPL	34 242 562	IL		
D	8	200	Julian, John T.	PFC	34 806 849	AL	01-Jan-45	Luxembourg LU
I	3	69	Jung, Harlan G.	PFC	37 477 875	NE	15-Jan-45	Ft. McPherson Nat'l NE
K	10	241	Justus, Hubert W.	PVT	35 601 466	OH		
L	1	14	Kachmar, Joseph A.	PVT	31 400 936	ME		
A	7	151	Kadnler, Lewis C.	PFC	39 682 762	ID	25-Dec-44	Luxembourg LU
C	12	298	Kaercher, Donald J.	PVT	36 579 667	MI	29-Dec-44	Luxembourg LU
B	11	251	Kahaner, Irving	PFC	32 327 495	NY	26-Dec-44	Long Island Nat'l NY
A	9	210	Kahler, Albert A.	PVT	37 708 121	KS	23-Dec-44	Luxembourg LU
D	10	244	Kahn, Milton	PVT	42 124 384	NY		
L	9	215	Kahnert, Olaf F. Jr.	SGT	39 706 111	CA	29-Jun-44	
A	1	1	Kainz, Rudolph J.	2LT	O-1325011	IL	20 Dec 44	
C	4	89	Kaiser, Lawrence F.	PFC	37 546 904	MN	02-Jan-45	Ft Snelling Nat'l MN
U	2	45	Kalinin, A.					
D	12	300	Kalinowski, Chester	CPL	13 039 124	PA	03-Jan-45	Luxembourg LU
G	1	19	Kalinsky, Isadore	PFC	36 702 779	IL		
D	5	120	Kaminski, Norbert F.	PFC	36 978 137	IL		
I	2	38	Kaminski, Stanley J.	CPL	32 134 192	NY	20-Dec-44	Luxembourg LU
A	10	235	Kandell, Sidney	1LT	O-1182396	NY	25-Dec-44	
A	7	169	Kanouse, Donald T.	SSG	42 005 875	NJ		Beverly Nat'l WV
D	9	207	Kapetanopolis, Kosmos	PVT	31 061 947	MA	28-Dec-44	Beverly Nat'l NJ
A	5	113	Kaplin, Walter P.	SSG	13 086 042	PA	24-Dec-44	Luxembourg LU
C	8	200	Karan, Mine	TEC5	33 673 630	PA	29-Dec-44	Luxembourg LU
K	3	55	Kardela, John F.	PFC	36 618 622	IL	14-Jan-45	Rock Island Nat'l IL
G	8	187	Karinka, John J.	PVT	16 127 453	IL		
C	6	144	Karjala, Harvey W.	PVT	37 583 044	MN		
I	7	174	Karkula, Adolph V.	1LT	O-1311302	MN	17-Jan-45	Ft. Snelling Nat'l MN
U	1	25	Karmof, U.					
U	5	112	Karpouski, P.					
H	1	20	Karsten, Paul R.	SGT	36 865 421	MI		
L	5	103	Karvonen, Aarnie O.	1LT	O-702927	MA		Arlington Nat'l VA
G	3	75	Katrick, Antone C.	PFC	35 533 755	OH		
A	11	275	Katz, Harvey	PVT	32 876 465	NY		
K	10	236	Katz, Hyman	PVT	32 964 479	NY	22-Dec-44	
B	6	135	Kaufman, Monte W.	PVT	37 341 620	CO	01-Jan-45	Luxembourg LU
B	1	21	Kay, Earl M.	TEC5	33 543 151	VA	25-Dec-44	Arlington Nat'l VA
K	11	265	Kearns, John J.	PFC	42 070 525	NY	17-Jan-45	Long Island Nat'l NY
B	11	260	Kearns, Ernest L.	PFC	39 588 007	CA		
C	4	86	Keck, Elmer	PFC	34 922 468	TN		
K	11	274	Keel, James A.	* PVT	34 663 498	NC	05-Jan-45	Jefferson Barracks Nat'l MO
K	7	152	Keenan, Ralph V.	CPL	31 303 594	MA		
A	8	188	Keidan, Seymour	PVT	32 355 006	NY	29-Dec-44	Luxembourg LU
B	2	45	Keith, Henry T.	PFC	35 074 602	KY		
F	2	49	Keith, James	SGT	34 554 399	AL		
K	8	178	Keith, Lovic Green	PVT	06 968 044	GA	10-Jan-45	Marietta Nat'l GA
A	5	110	Keith, Sheridan J.	PVT	33 757 869	PA	24-Dec-44	Luxembourg LU
H	3	60	Keller, Patrick M.	PFC	38 497 049	LA		
H	2	26	Kellerman, Robert J.	PFC	20 654 242	WI		
F	2	50	Kelley, Edgar L.	PVT	37 582 990	MN	12-Jan-45	
C	11	262	Kelley, Harold H.	PVT	35 089 606	OH		
L	4	88	Kelley, Lowell	PFC	34 745 204	AL		
B	5	114	Kelly, Charles B.	TEC4	38 209 302	AR		
D	2	47	Kelly, Robert	SSG	36 579 599	MI		
F	7	157	Kelso, John D.	SGT	35 348 456	TN	04-Jan-45	Wayne City Memorial TN
C	4	83	Kemp, Homer E.	SSG	35 100 121	IN		
C	11	266	Kempel, Michael	PVT	37 588 216	ND	23-Dec-44	Luxembourg LU

PLOT	ROW	GRAVE	NAME	RANK	SERIAL NO.	STATE	DATE OF DEATH	CURRENT CEMETERY
F	2	36	Kennedy, Frank E.	SGT	34 070 324	LA	04-Jan-45	Alexandria Nat'l LA
A	11	269	Kern, John W.	TSG	33 341 527	PA	25-Dec-44	Luxembourg LU
C	5	105	Kerr, Robert E.	SSG	36 955 846	MI		
F	11	263	Kershaw, Louis A.	PFC	31 225 943	MA	02-Jan-45	Luxembourg LU
G	10	244	Kessler, Roy M.	CPT	O-417088	GA	15-Jan-45	Luxembourg LU
F	12	285	Kestler, Ralph W.	1LT	O-354663	GA	03-Jan-45	
B	7	156	Keyser, Ignatius Benson	2LT	O-1321933	MD	25-Dec-44	
F	8	177	Keziah, Monroe	SSG	34 116 626	NC	10-Jan-45	Luxembourg LU
C	8	177	Kidney, William D. Jr.	PFC	35 344 447	MI	31-Dec-44	Lorraine FR
G	11	267	Kiefer, Charles H. Jr.	PFC	07 022 601	PA	10-Jan-45	Luxembourg LU
K	11	257	Killerlain, Leo E.	CPL	36 828 421	WI		
B	6	129	Killian, Robert H.	PFC	36 829 088	WI		
D	5	112	Killion, Fred M.	PVT	34 498 889	TN	25-Dec-44	Warrensburg Methodist TN
A	11	268	Killman, Chaska C.	PVT	18 050 631	OK		
C	11	264	Kimler, George F. Jr.	PVT	36 978 616	MI	22-Dec-44	Riverside MI
D	3	62	King, Charles W.	SGT	36 761 648	IL	27-Dec-44	Luxembourg LU
C	2	28	King, Francis J.	TEC5	33 784 383	PA	02-Jan-45	Luxembourg LU
G	2	50	King, Paul B.	PFC	36 195 489	MI	14-Jan-45	Luxembourg LU
A	12	293	King, Robert D.	TEC4	34 194 702	TN		
L	4	96	King, Robert G.	2LT	O-687377	NY	20-Aug-44	Luxembourg LU
F	6	137	King, Stanley A.	PFC	38 450 131	AR		
H	3	55	Kinkus, Frank J. Jr.	PFC	35 234 367	OH		Upland OH
C	9	201	Kinney, Richard W.	LTC	O-381880	MI	25-Dec-44	Luxembourg LU
H	6	130	Kinsella, George M.	CPL	32 812 974	NY		
G	3	71	Kinsella, Stephen P.	PVT	12 220 897	NY	06-Jan-45	
K	7	158	Kirby, Lyle	PFC	16 134 462	WI		
H	5	125	Kirkman, Ray E.	PVT	37 521 103	MO		
I	5	113	Kirkpatrick, James E.	PFC	19 126 011	KS	05-Jan-45	
B	3	64	Kirksey, Guy P.	2LT	O-532097	AR		
F	10	249	Kirschner, Jack	PVT	32 329 053	NY	10-Jan-45	Luxembourg LU
H	8	187	Kishbach, Harrison E.	PFC	33 352 185	PA	03-Jan-45	
D	5	116	Kisner, James E.	PFC	37 411 965	MO		
L	2	38	Kitchen, Robert H.	PVT	33 851 417	PA	15-Nov-44	Luxembourg LU
H	12	296	Kite, Joseph P. Jr.	CPT	O-1166528	PA		West Newton PA
D	11	261	Klader, George P.	PVT	33 244 786	PA	27-Dec-44	
L	2	26	Klapatch, Peter J.	SGT	33 350 812	PA		
G	6	137	Kleber, George	TEC5	32 572 133	NJ	14-Jan-45	Luxembourg LU
C	12	289	Kleinfelder, John D.	PVT	20 117 391	NJ	01-Jan-45	Luxembourg LU
C	2	27	Kline, Albert	PFC	35 522 532	OH	31-Dec-44	Luxembourg LU
G	8	179	Klomp, Cornelius J.	SGT	39 613 666	MT	14-Jan-45	Luxembourg LU
K	6	132	Klopsch, August T.	CPL	36 335 117	IL	19-Dec-44	Luxembourg LU
I	6	147	Klores, Daniel N.	PFC	12 022 507	NY	20-Dec-44	
C	3	52	Klossner, Carlye J.	TEC5	16 020 329	WI	26-Dec-44	Luxembourg LU
F	6	150	Kmetz, Michael M.	PVT	33 609 082	PA		
K	9	215	Knapp, Richard F.	PVT	37 232 589	MO	14-Jan-45	Luxembourg LU
I	8	195	Knapp, Thomas A.	PVT	36 968 167	MI	20-Dec-44	
L	11	252	Knight, Daniel J.	SGT	32 773 113	NJ	30-Nov-44	
A	3	68	Knight, J. D.	PVT	34 794 223	FL	22-Dec-44	Luxembourg LU
B	11	261	Knudson, Darroll E.	1LT	O-1173680	MT	23-Dec-44	Luxembourg LU
D	4	93	Koenegstein, Homer F.	SSG	36 036 348	IL	01-Jan-45	Luxembourg LU
K	3	63	Koenigsberger, John R.	PVT	37 041 581	IA	14-Jan-45	Luxembourg LU
F	12	279	Koffel, Francis H.	PVT	39 468 935	ID	13-Jan-45	Golden Gate Nat'l CA
C	8	179	Kohl, William C.	SGT	16 123 203	IL		
F	10	231	Kokonis, Fredrick J.	PFC	36 959 588	WI		
K	6	149	Koladish, Stephen A.	PVT	32 822 484	NY		
A	3	52	Kolodziejczyk, Eugene E.	PVT	38 676 670	TX		
A	3	69	Konas, Joseph A.	PVT	33 626 295	PA	24-Dec-44	Luxembourg LU
U	2	49	Konebachvili, A.					
H	8	182	Konieczny, Henry J.	CPL	36 220 966	WI		
K	12	295	Konopka, John J.	PFC	42 107 753	NJ	25-Jan-45	Luxembourg LU
C	1	12	Kopetz, Walter S.	PFC	33 884 319	NJ	25-Dec-44	Beverly Nat'l NJ
D	8	185	Kopf, Raymond G.	PVT	12 161 378	NJ	04-Jan-45	Beverly Nat'l NJ
C	4	81	Kosiorowski, Charles E.	SGT	32 148 841	NJ	29-Dec-44	
L	8	194	Kossove, Joseph N	CPL	06 283 306	RI	18-Nov-45	Arlington Nat'l VA

PLOT	ROW	GRAVE	NAME	RANK	SERIAL NO.	STATE	DATE OF DEATH	CURRENT CEMETERY
U	1	21	Kostesi, I.					
U	5	121	Kostinyuk, P.					
H	10	235	Kovach, Andy	PVT	36 583 680	MI	10-Jan-45	Luxembourg LU
B	5	112	Kovach, John F.	TEC5	33 304 724	PA		
D	12	277	Kowalski, Norbert H.	CPL	36 285 306	WI	06-Jan-45	Luxembourg LU
F	5	107	Kozacki, Frank J.	PVT	42 116 026	NJ		
A	8	187	Kozanecki, Raymond J.	PFC	36 647 393	IL		
K	4	91	Kozdron, John A.	PVT	36 471 058	MI	23-Jan-45	Luxembourg LU
B	4	95	Kozlowski, Kazmir W.	TEC5	32 073 717	MA		
I	7	168	Kraeblen, Chester	PFC	36 276 472	WI	16-Jan-45	Luxembourg LU
C	11	263	Krafft, William T.	SGT	36 891 483	MI	22-Dec-44	Luxembourg LU
G	1	13	Krajenska, Ralph J.	PFC	36 273 528	WI		
H	11	256	Krajewski, Steve J.	PFC	32 481 406	DE	14-Jan-45	
I	6	149	Kreider, Charles D.	PFC	35 797 183	OH	19-Dec-44	Luxembourg LU
I	2	27	Kribs, Robert A.	PVT	34 794 600	FL	22-Dec-44	Luxembourg LU
I	8	186	Krill, Michael	PVT	32 240 264	NJ		
B	4	80	Kritzer, Fredrick, W.	PVT	13 098 465	PA	31-Dec-44	Luxembourg LU
F	11	256	Krohn, Franklin R.	SGT	32 930 209	NY	06-Jan-45	
B	8	199	Kromer, William A.	CPT	O-24004	DC	01-Jan-45	US Military Academy NY
G	6	127	Krotulski, Louis J.	PVT	13 004 309	PA	07-Jan-45	Luxembourg LU
K	5	104	Kruchten, Ernest S.	2LT	O-539052	ND	14-Jan-45	Luxembourg LU
K	5	106	Krukowski, Leo	PVT	16 134 658	WI		
A	2	45	Krumanocker, William E.	CPL	33 617 587	PA		
H	3	63	Kruse, LaVerne O.	PFC	37 668 352	IA		
U	6	137	Krysak, L.					
F	12	291	Krystyn, Michael F.	PFC	36 702 171	IL	13-Jan-45	Luxembourg LU
B	6	134	Kucer, John	PFC	33 397 651	PA	31-Dec-44	Epinal FR
B	3	72	Kuck, Alvin F.	PFC	36 206 177	WI		
I	9	222	Kuhl, Staunton H.	SGT	35 657 267	WV	07-Jan-45	Luxembourg LU
A	10	226	Kuhn, Rrobert C.	PVT	35 631 195	OH		
I	1	12	Kukulka, Stanley F.	PVT	36 541 853	MI	14-Jan-45	Lorraine FR
U	4	87	Kurbanov, M.					
A	8	196	Kurz, Robert H.	TEC5	35 046 341	OH	21-Dec-44	Luxembourg LU
B	2	32	Kushmider, Lawrence	PFC	32 572 690	NJ	30-Dec-44	Luxembourg LU
K	2	36	Kwilasz, Stanley I.	PVT	35 578 398	IN	25-Dec-44	Luxembourg LU
H	2	29	Kyle, Myron H.	CPT	O-1313258	PA	04-Jan-45	Arlington Nat'l VA
D	3	63	Kysela, Francis J. Jr.	PVT	36 952 936	IL	23-Dec-44	Luxembourg LU
L	5	120	LaBaff, Albert F. Jr.	SGT	06 153 313	MA	24-Feb-44	Luxembourg LU
G	11	275	Laboch, Raymond F.	PVT	32 930 507	NY		
A	5	124	Lackey, William F.	PFC	39 339 355	OR	17-Dec-44	Golden Gate Nat'l CA
G	9	213	LaCount, Victor F.	PFC	37 587 084	ND	10-Jan-45	Luxembourg LU
L	1	2	Lacy, Melvin C.	PVT	39 900 115	ID	21-Dec-44	Luxembourg LU
B	2	37	Lacy, Patrick E.	TEC4	37 086 018	IA	31-Dec-44	Luxembourg LU
G	9	209	Laingo, Joseph	CPL	33 671 727	PA	10-Jan-45	
D	2	40	Laird, Aubrey O.	PVT	38 651 909	LA		
H	8	186	Lambert, Alvin A.	PVT	38 193 103	LA	24-Dec-44	Luxembourg LU
U	3	65	Lambert, E.		4815			
I	12	298	Lamberti, Ralph J.	PFC	32 972 666	NY		
I	10	238	Lance, Ralph E.	PVT	35 130 595	OH	25-Dec-44	Camp Butler Nat'l IL
L	1	7	Land, Joseph Bernice	TEC5	34 688 406	GA		
B	12	289	Landis, Estyl R.	TEC4	35 175 095	IN		
H	2	41	Langford, Jack	PFC	14 029 513	GA	04-Jan-45	Luxembourg LU
K	7	163	Langschultz, Philip W.	PVT	12 140 525	NJ	16-Jan-45	Luxembourg LU
D	6	133	Lantz, David	PVT	36 775 791	IL		
B	5	121	Lapikas, Paul P.	SGT	33 436 039	PA		Arlington Nat'l VA
K	11		Lapin, Sam P.	* PFC	33 273 212	OH	05-Jan-45	Jefferson Barracks Nat'l MO
L	1	18	Lappin, Joseph J.	PVT	32 819 921	NY	21-Dec-44	Luxembourg LU
I	12	283	LaPrade, James L.	LTC	O-21995	TX	19-Dec-44	U. S. Military Academy NY
D	2	29	Lardner, Thomas E.	PVT	33 729 885	MD	31-Dec-44	Luxembourg LU
I	10	250	Larkin, Clyde A.	PFC	31 068 719	MA	12-Jan-45	Ardennes BE
K	3	67	Larkins, Virgil L.	PVT	35 725 655	IN		
K	12	286	Larrieu, Richard C.	1LT	O-390715	MS		
H	11	262	Larson, Harold W	PFC	37 596 172	MN	10-Jan-45	Ft. Snelling Nat'l MN
K	5	116	Lascio, Fred	PFC	36 770 615	IL	16-Jan-45	Luxembourg LU

PLOT	ROW	GRAVE	NAME	RANK	SERIAL NO.	STATE	DATE OF DEATH	CURRENT CEMETERY
B	2	42	Lashley, Arnold	PVT	35 831 572	KY	01-Jan-45	
G	9	204	Lassiter, Homer B.	SSG	33 631 675	VA		
I	6	126	Laster, Clarence E.	PVT	34 963 945	VA	20-Dec-44	Alexandria Nat'l VA
F	5	112	Lathrop, Robert T.	PFC	42 088 700	NJ	06-Jan-45	Luxembourg LU
D	9	205	Latoche, Francis J.	PFC	33 757 783	PA	26-Dec-44	Arlington Nat'l VA
F	1	4	Laubach, Melvin E.	PFC	33 602 735	PA	05-Jan-45	Luxembourg LU
D	8	192	Laufman, Fred P.	PVT	06 661 883	IL		
K	3	62	Laurie, Albert W.	PFC	32 073 453	NJ		
F	1	1	LaVallee, Napoleon T.	2LT	O-1312437	MA	03-Jan-45	Luxembourg LU
C	1	14	Lavender, Francis P.	PVT	31 456 286	VT		
I	8	180	LaViolette, Joseph M.	PVT	39 215 036	ND	22-Dec-44	Ft. Snelling Nat'l MN
I	7	166	Lawrence, Lester P.	PFC	37 506 955	KS	10-Jan-45	Luxembourg LU
H	9	207	Lawson, Wesley T.	SSG	06 926 807	TN	12-Jan-45	Jefferson Barracks Nat'l MO
G	9	222	Laye, Harlan C.	PVT	32 840 506	NY		
H	7	168	Layman, William C.	TSG	39 559 404	CA	06-Jan-45	Luxembourg LU
L	1	21	Leach, Bobby E.	PFC	38 390 256	LA		
F	8	196	Leahy, Emmet W.	CPL	35 610 312	OH	10-Jan-45	Luxembourg LU
C	11	269	Leavitt, Clayton W.	TEC5	31 218 277	ME		
D	8	191	LeBlanc, Clarence	TEC4	34 236 370	LA		
A	8	184	Leckman, Michael	PVT	33 117 098	PA		
I	4	76	LeClerc, Leon F.	PVT	35 830 176	IN		
F	4	91	Lee, George E.	PFC	39 620 598	MT		
I	11	264	Lee, Harold B.	SSG	38 487 376	LA		
D	10	248	Lee, Robert E.	PVT	18 192 779	OK		
I	4	86	Lee, William F.	TSG	35 257 227	IN		
F	9	205	Leech, Keith H.	PVT	33 602 283	PA	04-Jan-45	Luxembourg LU
H	5	119	Leeper, Charles	PFC	37 510 525	MO		
C	9	209	Leet, Bryan	SSG	37 272 085	MN	25-Dec-44	Ft Snelling Nat'l MN
F	7	153	LeFort, William I.	PFC	17 075 262	MO		
G	4	76	Leger, Lester	PVT	38 491 411	LA	31-Dec-44	Luxembourg LU
F	8	181	Lehman, Alfred C.	PVT	33 615 191	PA		
C	12	288	Leisner, Frederick E.	PVT	32 914 482	NJ	01-Jan-45	Luxembourg LU
L	1	25	Lennon, John J.	PFC	31 008 536	RI		
C	9	207	Lento, William F.	CPL	33 117 096	PA	26-Dec-44	Luxembourg LU
L	2	27	Lenzen, Howard A.	TSG	06 265 751	TX	07-Apr-45	Ft. Sam Houston Nat'l TX
L	8	184	Leo, Nancy J.	2LT	O-760422	MD	24-Jul-45	Luxembourg LU
A	1	6	Leonard, Roy E.	PVT	34 796 662	FL		Arlington Nat'l VA
A	9	201	Leonette, Stephen A.	PFC	32 228 674	NY		
L	3	74	Leshner, David M.	SGT	17 098 029	IA	05-Apr-45	Keokuk Nat'l IA
I	3	53	Lesnak, Edward R.	PFC	35 588 353	OH		
A	10	236	Levin, Harold R.	PVT	32 750 220	NJ	24-Dec-44	Beverly Nat'l NJ
L	3	73	Levine, Julius H.	TEC4	32 198 401	NY		
L	5	116	Levine, Samuel J.	2LT	O-707287	MA		
A	12	287	Lewandowski, William W.	PFC	12 211 884	DE		
U	6	139	Lewin, P.		0-1287066			
L	2	40	Lewis, Benjamin	TEC5	32 824 735	NY		
G	6	145	Lewis, Duane M.	CPL	39 196 803	WA	14-Jan-45	American Legion WA
D	2	42	Liberatore, Mario P.	PVT	35 650 074	VA	01-Jan-45	Culpepper Nat'l VA
C	12	285	Light, Dewey A.	PVT	38 700 232	TX	02-Jan-45	Luxembourg LU
I	1	9	Lindenberger, Edward J.	TEC4	33 159 758	PA	10-Jan-45	
G	11	253	Lindgren, Warren E.	PFC	33 873 274	PA	10-Jan-45	Luxembourg LU
K	12	298	Lindley, Aleron A.	PVT	34 658 356	SC		
L	9	208	Lindquist, Charles E.	TSG	37 656 278	IA	02-Nov-44	Luxembourg LU
I	11	263	Lindsay, Robert A.	CPL	39 198 162	WA	03-Jan-45	Ft. Snelling Nat'l MN
D	7	168	Link, Edward F.	PVT	39 926 335	ID		
A	1	4	Linthicum, James H.	PFC	37 148 412	KS		
H	7	172	Lisko, Leonard T.	TSG	37 073 018	NE	03-Jan-45	Luxembourg LU
K	2	34	Little, Porter C.	1LT	O-1298729	NJ	25-Dec-44	Luxembourg LU
B	10	243	Littlejohn, Thomas L.	PVT	34 214 136	SC	31-Dec-44	
G	2	44	Lockwood, David A.	SGT	32 930 073	NY	07-Jan-45	Luxembourg LU
L	1	23	Lockwood, Harold J.	PFC	31 125 450	CT	26-Jan-45	Luxembourg LU
C	3	73	Loewen, David S.	TEC5	39 688 543	CA	23-Dec-44	Luxembourg LU
G	4	93	Logan, James M.	CPL	11 083 055	CT	07-Jan-45	Luxembourg LU
K	7	157	Lombardino, Frank V.	PFC	36 626 072	IL		

PLOT	ROW	GRAVE	NAME	RANK	SERIAL NO.	STATE	DATE OF DEATH	CURRENT CEMETERY
A	8	183	Long, Fred O.	PFC	37 442 043	IA	27-Dec-44	Luxembourg LU
A	7	154	Long, Wilbur M.	PVT	35 899 428	IN		
K	10	226	Loniewski, Joseph	PFC	16 108 611	MI		
I	6	140	Loomis, Volney L.	PFC	36 450 595	MI		
B	1	1	Lopez, John J.	PVT	36 668 950	IL	25-Dec-44	Rock Island Nat'l IL
B	1	15	Lopez, Ralph G.	PFC	39 863 723	AZ		
A	4	106	LoPresti, George J.	SSG	32 822 347	NY		
C	3	65	Lord, Eugene J.	PFC	36 977 975	MI	25-Dec-44	Luxembourg LU
H	8	190	Lordi, Harry L. Jr.	2LT	O-816759	NY	01-Jan-45	Long Island Nat'l NY
C	3	56	Lorence, Andrew S.	PFC	33 070 263	PA		
I	11	254	Lovato, Ernest O.	PVT	37 453 717	WY		
C	9	208	Love, Richard A.	2LT	O-1321194	IL	25-Dec-44	Luxembourg LU
F	3	57	Loveless, Robert D.	CPL	20 506 843	OH		
I	8	188	Lovell, George E.	PFC	39 200 131	WA	20-Dec-44	
G	6	136	Lowman, Harry G.	CPT	O-1030172	WY	14-Jan-45	Luxembourg LU
C	10	241	Lown, Ernest G.	SGT	32 314 531	NY		
C	5	106	Lowrance, Jodie R.	CPL	37 141 157	KS	24-Dec-44	
A	4	103	Lowry, Clyde D. Jr.	PVT	39 208 178	OR		
B	8	186	Lowry, Milton S. Jr.	CPL	13 009 757	PA		
C	3	64	Loyd, William S.	PVT	35 077 587	WV	27-Dec-44	Grafton Nat'l WV
H	7	163	Lubbock, John L.	PVT	06 289 314	TX	16-Jan-45	Ft. Sam Houston Nat'l TX
I	8	197	Lucas, Henry D.	PFC	35 137 163	WV		
A	2	30	Luciano, William A.	PFC	32 856 101	NY		
A	9	208	Lueck, Raymond H.	PFC	20 750 734	MN	23-Dec-44	Ft. Snelling Nat'l MN
D	3	58	Lumpkins, Marshal L.	PFC	34 990 035	TN	24-Dec-44	
L	2	32	Lunger, Dean C.	2LT	O-767301	PA		
I	6	131	Luther, Larry R.	PVT	33 673 904	PA	20-Dec-44	Luxembourg LU
F	2	27	Lutman, Jesse A.	2LT	O-819556	PA		
A	4	97	Lutz, George P.	PVT	42 051 590	NY	30-Dec-44	Luxembourg LU
F	11	251	Luxemburg, Leonard H.	PVT	37 174 016	MN	07-Jan-45	Ft. Snelling Nat'l MN
I	3	75	Lyle, Lester E.	CPL	19 095 256	WA	14-Jan-45	Luxembourg LU
I	11	273	Lynch, Peter W. Jr.	PFC	13 024 957	PA	14-Jan-45	
D	1	7	Lyon, Russell A.	PVT	37 742 270	KS	26-Dec-44	Luxembourg LU
C	12	284	Lyons, Robert E.	PVT	38 656 294	LA	02-Jan-45	Ponemah LA
D	4	96	Mabb, Floyd M.	PFC	32 944 019	NY	03-Jan-45	Luxembourg LU
A	4	93	MacCrimmon, Tommie	PFC	34 244 812	FL		
H	9	218	MacDonald, James H.	PVT	31 432 560	MA		
C	8	191	MacDowell, Carl B.	1LT	O-342799	FL	03-Jan-45	Luxembourg LU
D	1	24	Machek, Jerry A.	PVT	32 658 676	NY	24-Dec-44	Luxembourg LU
F	8	200	Mack, George W.	PFC	35 532 139	OH		Arlington Nat'l VA
C	2	43	Mack, Joseph A.	2LT	O-1999957	NE		
D	1	21	Mackin, Joseph F.	SSG	33 555 576	MD	27-Dec-44	Luxembourg LU
D	12	287	Macliz, Miguel G.	TEC5	39 279 573	CA		
G	7	167	MacNew, Dewey L.	PFC	32 759 270	NJ		
I	4	99	Madden, Denver R.	PFC	13 157 866	PA		
C	12	297	Madden, Edward A.	PVT	31 267 988	NH	29-Dec-44	Epinal FR
C	2	47	Madden, Nelson E.	TSG	39 088 987	CA		
D	3	75	Madden, Richard W.	TEC5	36 025 699	IL		
K	2	39	Madona, Joseph P.	SSG	31 135 592	MA	13-Jan-45	Luxembourg LU
B	12	280	Madril, Joaquin	PFC	38 168 187	NM	31-Dec-44	Luxembourg LU
A	6	140	Madsen, Paul V.	PVT	33 807 365	PA		
D	12	294	Maeder, Alan J.	1LT	O-751380	IL	27-Dec-44	Luxembourg LU
A	11	260	Maggard, Arliss	PVT	35 877 692	OH	25-Dec-44	Family cemetery in KY
L	6	143	Maguire, Raymond R.	2LT	O-762643	NJ	29-May-44	Luxembourg LU
G	3	74	Maheigan, John J.	PFC	31 425 503	MA	08-Jan-45	Luxembourg LU
G	4	84	Maheras, Peter	PVT	36 888 739	MI	15-Jan-45	Luxembourg LU
H	6	150	Mailliard, Paul L.	SGT	33 030 800	PA	21-Dec-44	Luxembourg LU
K	10	235	Majka, Joseph A.	PVT	31 255 740	MA		
K	4	98	Makara, John N.	TEC5	33 745 914	NY		Arlington Nat'l VA
U	2	46	Malanmvch, T.					
C	11	270	Malek, Robert H.	PVT	36 975 548	MI	27-Dec-44	Luxembourg LU
U	3	69	Malerba, G.					
H	7	151	Malinowski, Joseph	PVT	37 086 473	WY	05-Jan-45	Luxembourg LU
I	2	32	Mallon, Fredric J.	1LT	O-1169228	NY	22-Dec-44	Long Island Nat'l NY

PLOT	ROW	GRAVE	NAME	RANK	SERIAL NO.	STATE	DATE OF DEATH	CURRENT CEMETERY
G	3	73	Malone, John R.	PVT	35 513 093	OH		
G	4	96	Maloney, Thomas J. Jr.	2LT	O-1324273	PA	04-Jan-45	Luxembourg LU
B	6	146	Mamola, Theodore J.	PVT	39 144 669	CA		
F	2	38	Mancuso, Alfred J.	PFC	32 725 293	NY	13-Jan-45	Long Island Nat'l NY
D	7	167	Manees, Fred M.	PFC	38 661 402	AR	28-Dec-44	Little Rock Nat'l AR
G	1	9	Manfredi, Peter A.	PVT	32 735 249	NY	31-Dec-44	Luxembourg LU
I	9	215	Mangano, Carl M.	PVT	42 006 111	NJ	03-Jan-45	Luxembourg LU
B	8	179	Manhardt, George W.	2LT	O-1061466	NY	31-Dec-44	Luxembourg LU
D	10	247	Mann, Arthur D.	PVT	37 200 729	MO	05-Jan-45	
C	2	30	Manning, David J.	PFC	39 618 459	MT		
K	10	229	Manning, Patrick M.	PFC	31 417 261	MA	20-Jan-45	Brittany FR
C	12	283	Manuel, Thomas	PVT	34 922 813	TN	02-Jan-45	Luxembourg LU
B	10	244	Maples, Arvel J.	SSG	20 927 774	ID		
C	5	102	Marburger, Kenneth L.	PFC	35 358 927	IN	22-Dec-44	
G	6	141	March, Benny B.	SGT	31 141 091	MA	07-Jan-45	Luxembourg LU
C	3	68	Marcinkiewicz, Wallace	SSG	33 167 736	PA		
I	7	151	Marcotte, Robert R.	PVT	11 084 721	NH	14-Jan-45	Luxembourg LU
D	12	289	Marcus, Daniel	PVT	36 722 200	IL	05-Jan-45	Luxembourg LU
D	4	99	Maria, Carmine A.	PVT	42 100 258	NJ		
I	9	201	Marish, George	SSG	33 621 806	PA		
H	1	18	Maroney, William T.	PFC	34 973 019	AL		
B	12	293	Marple, Roy	CPL	06 938 238	AR		
G	6	146	Marquart, Floyd P.	PFC	38 207 751	TX	13-Jan-45	Luxembourg LU
H	10	246	Marrs, Guy R.	CPL	39 135 572	OK		
D	9	204	Marshall, Edward F.	PFC	32 250 961	NY		
A	2	44	Mart, Paul K.	1LT	O-454457	OK		
A	7	175	Martin, Elmer W. John	PFC	36 779 793	IL	23-Dec-44	
I	8	178	Martin, Nile H.	TEC4	36 237 519	WI		
L	7	162	Martin, Randolph M. Jr.	2LT	O-926695	TX	30-Nov-44	Luxembourg LU
C	11	265	Martin, Raymond E.	PFC	37 742 862	KS	23-Dec-44	Luxembourg LU
K	6	145	Martin, Robert E.	PVT	34 937 580	TN		
G	5	117	Martinez, Julius	PFC	38 121 435	CO	07-Jan-45	Luxembourg LU
C	2	39	Martinez, Raul M.	SGT	39 722 972	CA	02-Jan-45	Ft Rosecrans Nat'l CA
B	10	234	Martinez, Santiago M.	PVT	38 581 152	NM	02-Jan-45	Luxembourg LU
H	12	280	Martinez, Victor P.	PVT	38 462 274	TX		
B	4	76	Marzano, Henry A.	PFC	35 071 268	OH		
U	2	26	Masarstwa, S.					
D	4	84	Mascenik, Frank T.	PFC	33 689 401	PA		
B	11	259	Mash, Edgar P.	PFC	18 130 628	OK		
D	1	22	Mashunkashey, Reuben E.	PVT	38 129 470	OK		
L	4	76	Mason, Francis Louis	TSG	15 046 356	KY		
L	4	87	Massey, Rollin D.	PVT	36 903 770	IL		
D	1	4	Mastalski, John J.	PVT	33 572 457	PA		
F	3	58	Matarazzo, Camillo	TEC5	31 222 085	ME	23-Dec-44	Luxembourg LU
K	6	127	Mather, Gordon E.	SGT	15 107 606	IN	20-Dec-44	Luxembourg LU
G	10	231	Mathews, Elmer J.	PFC	32 930 151	NY	07-Jan-45	Luxembourg LU
F	12	296	Mathias, Richard L.	PFC	16 174 517	IL		Arlington Nat'l VA
H	6	138	Mathiason, Gordon L.	PFC	37 582 314	ND		
L	6	126	Matlock, John D.	TSG	38 463 514	MS		
U	3	70	Matrenko, A.					
C	7	163	Matter, Joe F.	SSG	15 375 304	OH	27-Dec-44	Luxembourg LU
F	4	90	Matthews, Edward A.	2LT	O-1054322	SC	09-Jan-45	Florence Nat'l SC
B	8	189	Matthews, George W.	SGT	32 795 095	NY	01-Jan-45	Luxembourg LU
H	8	179	Matthews, Morris	CPL	34 214 398	SC		
C	6	148	Mattozzi, Anthony	PVT	33 711 195	PA	02-Jan-45	Luxembourg LU
K	11		Mauw, William B.	* CPL	15 336 388	OH	05-Jan-45	Jefferson Barracks Nat'l MO
U	4	83	Mauri, G.		81-I-150271			
F	5	120	Maxwell, William W. G.	PVT	31 375 766	NH	07-Jan-45	Luxembourg LU
G	11	251	May, John L. Jr.	2LT	O-554248	TX		
K	2	42	Mayberger, Sidney L.	PFC	32 868 001	NY		
C	9	212	Mayer, Glen Ilg	PVT	37 358 309	WY	25-Dec-44	
H	12	287	Mayeux, Charlie J.	CPL	38 184 631	LA		
U	4	88	Maynoym, U.					
K	10	246	Mazur, Thaddeus A.	PVT	35 300 994	OH	27-Jan-45	Luxembourg LU

PLOT	ROW	GRAVE	NAME	RANK	SERIAL NO.	STATE	DATE OF DEATH	CURRENT CEMETERY
H	10	238	Mazzarella, Nicolas M.	PFC	33 358 492	PA		
C	3	55	McAfee, Alfred W.	PFC	35 036 069	OH		
C	12	276	McAlpine, Edward W.	SGT	20 113 397	MA		
I	7	159	McBean, Preston K.	PVT	18 233 175	TX		
G	4	78	McBride, Robert Jr.	PFC	38 347 681	TX		
L	4	97	McCaffrey, Arthur A.	SGT	32 842 510	NY	11-Sep-44	Luxembourg LU
G	7	163	McCandless, Stewart L.	PFC	33 621 792	PA		
K	5	101	McCarley, John E.	1LT	O-1299601	NY	02-Jan-45	Luxembourg LU
B	4	99	McCarter, William W.	PFC	34 038 548	NC		
L	4	90	McClarty, Ivira	TEC5	34 755 775	GA	08-Jun-45	Luxembourg LU
I	11	258	McClesky, J. B.	PVT	39 727 409	CA	07-Jan-45	Luxembourg LU
I	5	125	McClintock, James R.	PVT	33 757 343	PA		
A	12	282	McClintock, Kenneth L.	PVT	35 085 520	KY	31-Dec-44	Luxembourg LU
F	12	276	McClughen, Albert F.	PVT	36 876 764	MI	01-Jan-45	New Albany Nat'l IN
F	8	193	McCluskey, Ned G.	TEC5	39 925 215	UT	11-Jan-45	Luxembourg LU
K	4	79	McCommon, Charles J.	PFC	33 679 407	PA	19-Jan-45	Luxembourg LU
K	6	129	McConnel, Floyd E.	TSG	36 408 511	MI	27-Dec-44	Luxembourg LU
K	8	176	McCord, Harvey A.	TSG	35 123 345	KY		
F	9	224	McCord, James E.	TSG	35 115 193	KY	01-Jan-45	Zachary Taylor Nat'l KY
H	1	5	McCrary, John R. Jr.	TSG	34 605 180	NC	09-Jan-45	Luxembourg LU
I	2	29	McCrea, Donald H.	PVT	33 846 055	VA	22-Dec-44	Luxembourg LU
B	5	115	McCune, George	TEC5	36 159 518	MI		
C	7	167	McCurdy, Claude E.	PFC	33 513 270	PA	27-Dec-44	Luxembourg LU
C	9	210	McDaniel, Guy	PFC	35 809 854	KY		
H	1	13	McDermott, Michael J.	PFC	37 702 915	CO	10-Jan-45	Luxembourg LU
H	3	68	McDonough, James A.	PVT	35 217 165	OH		
G	1	6	McDuff, Joe Jr.	SGT	38 328 867	LA	31-Dec-44	Chase LA
H	8	191	McEachin, Rex R.	PFC	34 798 682	FL		
D	7	158	McElligott, John F.	SGT	31 066 806	CT		
L	5	102	McEntire, Elwood E.	SGT	33 683 268	PA		
C	2	29	McEwan, Robert F.	PVT	11 120 085	MA	25-Dec-44	Luxembourg LU
L	11	271	McGee, George P.	PFC	O-720688	NH	02-Nov-44	Luxembourg LU
L	3	62	McGhee, Thearon L.	TEC4	34 305 644	NC	07-Nov-44	Luxembourg LU
I	3	62	McGoldrick, Bernard W.	TEC4	31 196 056	CT		
C	4	97	McGowen, Lester A.	TEC5	38 396 075	OK		
I	1	24	McGriff, James C.	SGT	38 293 782	AR		
K	4	80	McGuire, Edward	PFC	32 934 591	NY		
K	1	16	McGuire, William D.	PFC	14 141 052	AL		
U	1	16	McHardy, G. I. S.		138688			
L	2	30	McHugh, William L.	PVT	31 289 514	RI		
D	5	110	McKagen, Francis A.	PFC	36 897 078	MI	27-Dec-44	Luxembourg LU
I	5	105	McKee, William N. Jr.	PVT	34 821 602	GA	07-Jan-45	Luxembourg LU
A	11	267	McKeever, Henry P.	PFC	31 070 086	MA		
H	10	248	McKenney, Kent A.	SSG	35 347 618	IN		Arlington Nat'l VA
I	6	129	McKinney, Keith E.	PVT	35 814 256	KY		
K	1	4	McKinniss, C. L.	SSG	35 413 955	OH		
G	12	299	McLaughlin, Lester V.	PFC	35 140 631	IN		
K	4	95	McLeod, Lacey E.	PFC	34 833 410	GA	22-Jan-45	Andersonville Nat'l GA
L	3	66	McLeod, Lucious	PVT	34 383 297	SC	24-Mar-45	Luxembourg LU
D	9	210	McManaman, Donald E.	SGT	17 004 475	NE	27-Dec-44	Mt. Calvary NE
D	1	20	McMillen, Hager J.	PVT	06 067 415	KY	27-Dec-44	Luxembourg LU
I	8	190	McMinn, James A.	PFC	34 926 226	MS	21-Dec-44	Luxembourg LU
L	8	180	McMullan, William M.	TEC3	14 140 227	GA		
C	10	242	McMullen, Richard J.	PFC	15 323 108	WV	01-Jan-45	Grafton Nat'l WV
U		153	McNamara, R.		14343335			
G	3	51	McNeal, Oliver Ramsey	PFC	33 757 312	PA		
A	8	197	McNeil, Harold M.	PVT	39 918 923	UT		
A	6	134	McPhee, William A.	TEC5	36 106 942	MI		
G	10	232	McSherry, Thomas J.	PFC	31 280 639	CT		
L	11	265	McTaggart, Daniel E.	SGT	37 486 248	MO		
H	10	239	McVicar, Lyle R.	PFC	39 420 485	CA		
U	3	75	Mdro, G.					POW
B	9	220	Meade, Lewis W.	CPL	34 437 662	NC	26-Dec-44	Luxembourg LU
D	5	109	Meadows, James L.	CPL	35 266 566	WV	26-Dec-44	Luxembourg LU

PLOT	ROW	GRAVE	NAME	RANK	SERIAL NO.	STATE	DATE OF DEATH	CURRENT CEMETERY
A	8	199	Meadows, John	PFC	35 044 368	IN		
L	5	110	Means, Henry	PVT	32 607 410	NJ		
C	5	114	Medlock, Theodore	PFC	38 535 238	TX	23-Dec-44	Rose Hill TX
D	5	107	Meehan, James A.	TSG	33 321 376	PA		
G	6	150	Meek, Willard G.	* TEC5	37 504 096	MO	11-Jan-45	Jefferson Barracks MO
F	4	77	Melcher, Robert J.	PVT	33 622 176	PA		
C	4	84	Meling, Truman A.	PFC	37 127 023	MN		
G	10	235	Mellblom, Paul N.	TEC5	32 590 824	NJ	14-Jan-45	Luxembourg LU
F	2	42	Mellet, Francis J.	CPL	20 229 437	NY	13-Jan-45	Long Island Nat'l NY
U	2	40	Melschickov, A.					
G	5	120	Melvin, James A. Jr.	PVT	19 100 295	CA	08-Jan-45	Luxembourg LU
G	2	35	Menchaca, Isaac R.	PVT	38 257 356	TX	14-Jan-45	Luxembourg LU
A	9	225	Menkes, Henry	PFC	32 979 456	NY		
L	7	175	Mercer, John S.	SGT	37 573 501	MN	30-Nov-44	Luxembourg LU
B	10	227	Mericle, Keith E.	TSG	32 808 643	PA		
K	9	205	Merino, Raul	PVT	39 143 890	CA	16-Jan-45	Golden Gate Nat'l CA
D	1	5	Merlo, Charles H.	PFC	37 639 888	MO	26-Dec-44	Luxembourg LU
H	1	19	Merrick, William J. Jr.	TEC5	42 014 663	NJ	11-Jan-45	Luxembourg LU
F	4	92	Merritts, Charles J.	PFC	32 659 323	NY	09-Jan-45	
D	11	275	Messer, Ralph	TEC5	36 409 197	MI	26-Dec-44	Luxembourg LU
D	8	186	Meyer, Donald A.	PVT	37 668 428	IA	04-Jan-45	Luxembourg LU
H	11	268	Meyer, Herbert I.	PVT	37 122 177	WI	14-Jan-45	Luxembourg LU
G	7	157	Meyers, Donald H.	PFC	33 184 094	PA	07-Jan-45	Luxembourg LU
G	3	69	Miannay, Edward E.	TEC5	32 148 534	NJ	03-Oct-44	Lorraine FR
H	12	297	Miceli, Basil	TEC5	35 309 275	OH		
I	1	1	Michaux, Harold L.	PVT	39 573 575	CA	13-Jan-45	Luxembourg LU
D	11	272	Migliarese, Louis P.	PFC	33 136 026	PA	28-Dec-44	Luxembourg LU
I	4	89	Migliorise, Frank	TEC5	32 193 406	NY	18-Jan-45	Long Island Nat'l NY
B	5	123	Millbrodt, Walter Jr.	PFC	32 914 828	NJ	25-Dec-44	Luxembourg LU
K	3	53	Millard, Charles H.	SSG	36 276 262	WI		
H	9	215	Millard, Stanley H.	PFC	31 116 026	ME	14-Jan-45	Luxembourg LU
G	10	246	Miller, Belford	PVT	33 835 897	PA	04-Jan-45	Luxembourg LU
K	5	112	Miller, Charlie J.	TEC5	38 088 031	OK		
A	1	13	Miller, Earl Ivan	CPL	35 627 162	OH	12-Dec-44	
D	2	34	Miller, Elmer A.	PVT	35 843 599	IN		
G	6	135	Miller, Elmer R.	PFC	37 237 800	OK	03-Jan-45	
K	7	171	Miller, Elmer R.	SSG	36 212 389	WI	05-Jan-45	Luxembourg LU
D	5	125	Miller, Ernest J.	PFC	37 242 753	KS		
C	12	280	Miller, George T.	PVT	39 143 490	CA	02-Jan-45	Luxembourg LU
K	7	156	Miller, Grover L.	PFC	34 465 982	NC		
G	12	282	Miller, Harold L.	TEC5	33 510 702	PA	14-Jan-45	Luxembourg LU
C	2	49	Miller, Haroldean	SSG	37 003 735	MO	31-Dec-44	Luxembourg LU
F	2	28	Miller, Harry J.	PVT	20 716 474	IA	09-Jan-45	Golden Gate Nat'l CA
D	11	251	Miller, James J.	PFC	16 155 220	WI		
C	2	38	Miller, James L.	PVT	36 989 180	MI	02-Jan-45	Luxembourg LU
K	8	195	Miller, James V.	PVT	39 336 516	OR	04-Jan-45	Luxembourg LU
H	4	86	Miller, Jesse B.	SGT	38 415 795	TX		
K	5	118	Miller, Laverne W.	PFC	33 508 753	PA	16-Jan-45	Luxembourg LU
A	4	83	Miller, Lester A.	CPL	33 257 270	PA		
A	5	112	Miller, Marvin D.	PVT	38 692 859	OK		
G	9	217	Miller, Richard R.	PFC	37 680 170	IA	09-Jan-45	Luxembourg LU
L	9	220	Miller, Walter A.	2LT	O-2063671	PA		
I	7	162	Mills, John J.	PVT	32 481 367	DE	14-Jan-45	Luxembourg LU
G	3	66	Minnitti, James R.	PVT	33 515 024	PA	09-Jan-45	Luxembourg LU
A	5	114	Minotillo, Pasquale	SGT	42 075 215	NY		
G	5	102	Minshall, Olen	PVT	35 618 525	OH	08-Jan-45	
B	5	105	Miracle, Joyce	SSG	35 791 641	KY		
I	1	15	Mitchell, Edward A. Jr.	1LT	O-1184414	IL	14-Jan-45	Luxembourg LU
L	6	141	Mitchell, William P. Jr.	TSG	34 504 317	TN		
A	2	41	Mobley, Cecil	PVT	37 709 550	CO	27-Dec-44	Luxembourg LU
G	10	242	Mobley, Charles W.	PFC	35 558 974	IN		
B	4	82	Mochel, Robert Lee	PVT	35 843 450	IN	31-Dec-44	
C	9	206	Molinelli, Lorenzo	PFC	32 193 544	NY	26-Dec-44	Luxembourg LU
K	4	87	Molony, James N.	PFC	35 876 270	KY	23-Jan-45	St. Mary's Cemetery KY

PLOT	ROW	GRAVE	NAME	RANK	SERIAL NO.	STATE	DATE OF DEATH	CURRENT CEMETERY
U	2	41	Moltschanow, I.					
A	8	190	Monaghan, Arthur A.	PFC	31 466 855	ME	29-Dec-44	Luxembourg LU
L	7	151	Monahan, John J.	1LT	O-748213	NY		
H	10	230	Monroe, William H.	SSG	35 120 348	OH		
K	6	130	Montana, Anthony B.	CPT	O-1167126	IL		
C	6	139	Moody, Robert C.	PVT	33 847 315	VA	02-Jan-45	Richmond Nat'l VA
A	12	279	Moore, David H.	PFC	39 213 870	WA	31-Dec-44	Luxembourg LU
K	7	151	Moore, Gordon W.	PVT	39 696 650	CA	07-Jan-45	Luxembourg LU
F	6	132	Moore, Nelson K.	PFC	32 293 551	NY	05-Jan-45	Luxembourg LU
K	1	7	Moore, Regis G.	PFC	33 070 641	PA	04-Jan-45	Luxembourg LU
I	8	193	Moore, Thomas D.	1LT	O-393207	NY	19-Dec-44	
C	7	162	Moore, Thomas F.	PVT	42 136 659	NY	26-Dec-44	Long Island Nat'l NY
B	11	266	Moore, Woodrow W.	PVT	38 049 333	TX		
K	8	189	Mora, Anthony W.	SSG	33 467 588	PA	24-Jan-45	Luxembourg LU
F	6	149	Mora, Mateo P.	PFC	38 358 389	TX	10-Jan-45	Ft. Sam Houston Nat'l TX
F	10	236	Morales, Digno	TEC5	32 797 751	DE	05-Jan-45	Long Island Nat'l NY
A	7	171	Morales, Filipe R.	TEC5	38 124 274	NM	19-Dec-44	Luxembourg LU
L	11	255	Moran, Bert	1LT	O-754022	IL	29-May-44	Luxembourg LU
B	12	284	Morgan, Duey	SSG	38 293 781	AR		
B	6	128	Morgan, Leo A.	CPL	39 844 975	CA	01-Jan-45	Golden Gate Nat'l CA
C	9	215	Morin, Arthur A.	SGT	31 031 207	MA	26-Dec-44	Luxembourg LU
H	3	51	Morin, Jean P.	PVT	39 023 602	CA	04-Jan-45	Luxembourg LU
D	7	153	Morini, August H.	PFC	33 358 445	PA		
G	5	113	Morley, John F.	PFC	32 038 646	NY	09-Jan-45	
H	10	244	Morris, George S. Jr.	CPL	34 550 145	GA	23-Dec-44	Luxembourg LU
H	10	242	Morris, James M.	PFC	38 371 687	TX		
B	10	249	Morroch, Metro	PVT	32 407 223	NY	31-Dec-44	Luxembourg LU
B	7	170	Morse, John R.	PVT	31 049 896	CT	19-Dec-44	Luxembourg LU
B	6	149	Mortimer, John C.	PFC	42 090 525	NY	01-Jan-45	Luxembourg LU
H	3	66	Morton, James T.	CPT	O-353587	NC	12-Jan-45	
G	4	82	Moscoe, Charles O.	PVT	37 691 932	IA		
L	6	133	Moser, Gideon	PFC	39 603 942	ID	31-Mar-45	Luxembourg LU (POW)
L	2	47	Moser, Philip J.	PVT	33 923 503	PA	02-Feb-45	Luxembourg LU
G	12	280	Moses, Clayton C.	PFC	37 520 842	KS		
H	11	275	Mosinski, John V.	PVT	35 058 253	OH	07-Jan-45	Luxembourg LU
K	8	193	Motley, Thomas S.	TEC4	20 452 778	NC		
F	12	299	Mott, Robert Cecil	PFC	19 022 799	WA	13-Jan-45	Ft. Leavenworth Nat'l KS
G	11	255	Muck, Warren H. Skip	SGT	12 131 169	NY	10-Jan-45	Luxembourg LU
F	12	289	Mueller, William J.	SGT	34 116 628	NC	22-Dec-44	Arlington Nat'l VA
H	6	134	Muffler, Eugene J.	PVT	33 354 152	PA	10-Jan-45	Luxembourg LU
A	12	299	Mujwit, Edmund F.	CPT	O-1011107	PA	30-Dec-44	Arlington Nat'l VA
D	3	54	Mulberry, J. W.	PFC	35 453 496	KY		
F	9	210	Muldoon, Phillip G.	PFC	39 921 976	NV	07-Jan-45	West Live Street CA
K	11	271	Mullane, Daniel	PVT	32 722 420	NY		
G	10	248	Muller, Harland M.	PFC	37 478 022	IA		
G	11	261	Mullis, Shelley H.	PFC	20 406 540	SC		
H	7	175	Mumma, Merrill E.	PFC	35 626 848	OH	01-Jan-45	Luxembourg LU
L	3	67	Mungle, Melvin E.	PVT	37 625 515	MO		
A	3	67	Murdock, Charles J.	PFC	33 626 281	PA		
H	10	234	Murianka, Paul	PVT	33 734 711	PA	16-Jan-45	Beverly Nat'l NJ
L	5	105	Murphy, Alva C.	MAJ	O-441009	TN	02-Mar-45	Luxembourg LU
I	2	43	Murphy, Dennis W. Jr.	PFC	14 141 974	GA	21-Dec-44	Luxembourg LU
L	6	135	Murphy, John P.	SSG	39 169 421	CA		
B	8	196	Murphy, Odell O.	SSG	33 525 827	VA	01-Jan-45	Luxembourg LU
B	12	288	Murphy, Patrick F.	2LT	O-1019269	NY		
C	11	261	Murphy, William J. Jr.	SSG	37 482 390	NE	25-Dec-44	Luxembourg LU
I	12	280	Murray, Melvin J.	PFC	31 339 079	VT		
A	3	55	Murtaugh, Bernard F.	SSG	36 027 456	IL		
D	7	160	Musgrove, Sampson G.	PVT	34 353 050	GA		
H	7	153	Muszynski, Charles H.	PVT	35 058 509	OH	04-Jan-45	Luxembourg LU
A	9	209	Myers, James E.	PVT	36 887 947	MI		
L	1	3	Myers, James L.	CPL	06 042 033	NY	29-Jan-45	Luxembourg LU
D	11	256	Myers, John W. Jr.	2LT	O-1318739	PA	28-Dec-44	Luxembourg LU
D	12	299	Myers, Robert F.	PVT	36 284 469	WI		

PLOT	ROW	GRAVE	NAME	RANK	SERIAL NO.	STATE	DATE OF DEATH	CURRENT CEMETERY
A	4	92	Myrick, Willis G.	PVT	20 902 070	CA	30-Dec-44	Luxembourg LU
K	6	137	Mytko, Stanley W.	PFC	32 863 359	NY		
G	5	104	Naedele, Walter I.	PFC	13 137 668	WV		
C	11	253	Nagy, Charles A.	CPL	15 324 079	OH	28-Dec-44	Luxembourg LU
D	8	178	Nanasko, John A.	TEC4	33 366 664	PA	02-Jan-45	Luxembourg LU
A	2	32	Napierala, Chester S.	PVT	32 027 243	NY	17-Jan-45	
D	12	297	Nardo, Anthony C.	2LT	O-537867	MD	04-Jan-45	Luxembourg LU
U	4	95	Nasarkin, T.					
C	1	21	Nash, Billie V.	SGT	06 656 530	SC	26-Dec-44	Florence Nat'l SC
B	9	206	Nayler, John A.	PFC	31 361 595	MA	17-Dec-44	Luxembourg LU
B	4	100	Nayman, Fred M.	PFC	37 476 127	MA	30-Dec-44	Luxembourg LU
D	1	16	Neary, Thomas J. Jr.	SSG	31 007 737	MA	26-Dec-44	Luxembourg LU
G	10	237	Neeman, George J.	SGT	37 265 436	NE		
A	12	288	Neff, Hadley	2LT	O-1183141	TN	30-Dec-44	Luxembourg LU
G	6	147	Neill, Patrick H.	PVT	12 238 576	NY	13-Jan-45	Luxembourg LU
I	8	194	Nelson, Ellsworth F.	PFC	36 284 437	WI		
A	1	9	Nelson, Harold F.	SGT	33 845 265	MD	20-Dec-44	Luxembourg LU
F	5	102	Nelson, James W.	SSG	36 165 701	MI		
H	7	166	Nelson, Virgil C.	PFC	37 664 158	IA		
A	9	212	Nelson, William C.	PFC	37 583 128	MN	23-Dec-44	Ft. Snelling Nat'l MN
A	2	26	Nelson, Willie T.	PFC	34 831 673	GA		
F	5	125	Nennich, John J. Jr.	PVT	36 904 349	IL	06-Jan-45	
B	11	257	Nettel, Charles, J.	TEC5	33 372 281	MD	26-Dec-44	Luxembourg LU
A	3	60	Newcomb, Meredith H.	PFC	36 403 674	MI		
H	6	149	Newell, James R.	SGT	36 071 703	IL		
I	4	82	Newman, Fritz T.	PFC	37 579 194	MN		
H	9	213	Newsom, Raymond M.	SGT	06 951 624	TX	14-Jan-45	Luxembourg LU
G	5	118	Newton, Leon	SGT	20 421 572	AL		
D	11	258	Newton, Ralph A.	PFC	31 269 146	NH		
C	11	273	Nicgorski, Paul W.	TEC5	13 114 378	PA	28-Dec-44	Beverly Nat'l NJ
G	6	150	Nichols, Leroy B.	* TEC4	39 557 706	CA	11-Jan-45	Jefferson Barracks MO
D	3	51	Nicholson, Howard J.	PFC	31 426 991	MA	27-Dec-44	Luxembourg LU
B	10	228	Nichoson, Franklin H.	CPT	O-426860	OR	01-Jan-45	Luxembourg LU
C	3	53	Nickerson, Lemeul E.	SGT	37 033 192	KS		
B	7	174	Nida, Henry W.	PFC	15 014 125	WV	25-Dec-44	Luxembourg LU
I	8	192	Niederer, Ronald A.	PFC	39 828 527	ID		
H	5	107	Niedzialek, Joseph J.	PFC	32 234 551	NY	14-Jan-45	St. Joseph NY
G	1	20	Nielsen, Paul	1SG	38 008 562	CO	07-Jan-45	
D	2	50	Nieman, Charles L. Jr.	SSG	37 186 882	MO		
C	1	13	Nikol, John W.	PVT	33 842 393	MD	24-Dec-44	Luxembourg LU
F	7	158	Niles, Reo K.	PVT	37 148 685	NE	06-Jan-45	
U	5	117	Nizet, L.					
C	10	247	Noel, William F. Jr.	PFC	33 178 457	PA		
H	11	253	Noffsinger, Ted	SGT	35 813 913	OH	10-Jan-45	Luxembourg LU
K	7	168	Nolan, Albert D.	PFC	35 111 086	IN		
H	4	83	Nolan, Joseph P.	PVT	42 053 500	NY	04-Jan-45	Luxembourg LU
B	7	162	Noll, Marcelle A.	PVT	37 222 991	KS	26-Dec-44	Luxembourg LU
G	3	72	Nordberg, George F.	PVT	39 621 992	MT	03-Jan-45	Luxembourg LU
H	12	290	Norris, John	PFC	35 610 988	OH	26-Dec-44	Luxembourg LU
I	3	51	Norris, Troy W.	SSG	18 109 724	TX	13-Jan-45	Roscoe TX
K	9	218	Norton, Earl H.	PVT	33 599 273	PA	08-Jan-45	Luxembourg LU
H	2	49	Norton, Forrest E.	PVT	38 475 216	TX	12-Jan-45	Luxembourg LU
H	2	46	Norton, James F.	PFC	31 298 982	MA	04-Jan-45	Luxembourg LU
B	5	102	Norton, James S.	PVT	35 873 550	OH		
I	10	229	Norton, Shelby C.	PFC	35 670 694	KY	16-Jan-45	Luxembourg LU
D	4	83	Noss, Harold C.	TEC5	35 591 139	OH	31-Dec-44	Luxembourg LU
D	6	137	Novoy, Albert G.	PFC	36 272 958	WI	02-Jan-45	Luxembourg LU
F	10	247	Novosal, Frank A.	PVT	33 950 903	PA	09-Jan-45	Luxembourg LU
B	8	200	Nowak, Henry S.	SGT	32 251 317	LA		
G	2	43	Nowakowski, Chester W.	SSG	12 002 504	NY	04-Jan-45	Luxembourg LU
D	11	263	Nowakowski, Frank	PFC	35 017 481	OH	25-Dec-44	Lorraine FR
B	8	180	Noye, Raymond H.	PVT	06 142 191	ME	31-Dec-44	Luxembourg LU
G	7	153	Oalmann, Edward J.	PFC	38 498 324	LA		
H	9	212	Oberdorf, Arthur C.	CPL	33 604 171	PA	14-Jan-45	Luxembourg LU

PLOT	ROW	GRAVE	NAME	RANK	SERIAL NO.	STATE	DATE OF DEATH	CURRENT CEMETERY
A	1	16	Oberster, Robert L.	PVT	35 921 481	OH	22-Dec-44	Luxembourg LU
C	8	181	Oborn, Lawrence J. Jr.	PVT	39 926 676	UT		
G	5	105	Odell, Roy E.	CPL	37 665 985	IA		
C	2	33	Oester, Dean A.	PFC	36 765 489	IL		
I	10	234	Oftedahl, Ernest F.	SSG	37 323 740	MN	26-Dec-44	Luxembourg LU
C	2	26	Ogden, Herman M.	PVT	37 202 062	MO		
A	6	128	Ohler, William H.	TEC4	32 120 095	NY	30-Dec-44	Luxembourg LU
F	6	131	Ohlheiser, Lloyd A.	PVT	37 583 175	ND	05-Jan-45	Luxembourg LU
F	10	228	Ohman, Sidney O.	PFC	37 586 714	MT		
H	11	266	Okert, Paul D.	PFC	39 464 772	WA	14-Jan-45	Greenwood Memorial WA
G	8	185	Okolowicz, Telesfor J.	PFC	32 844 565	NY	07-Jan-45	Holy Sepulchre NY
C	8	182	Olcavage, Edward J.	PVT	31 275 016	CT		
G	2	49	Olds, George A.	SGT	31 233 272	MA	22-Dec-44	Luxembourg LU
C	12	286	Oliver, Harold E.	SSG	37 236 312	MO	01-Jan-45	
B	4	90	Olmstead, Earl G.	PFC	35 244 175	OH		
H	3	69	O'Malley, John J.	PVT	33 597 580	PA	12-Jan-45	Luxembourg LU
H	1	15	O'Mara, Thomas A.	PVT	31 424 475	MA	09-Jan-45	Luxembourg LU
U	1	6	Omiotek, W.		P-709450			
L	5	122	On, Chan K.	SGT	37 321 655	MN		(POW)
D	6	145	O'Neill, Joseph P.	PVT	36 753 537	IL		
L	6	150	Ornstott, Byron C.	PFC	39 598 264	TX	03-Mar-45	Ft. Sam Houston Nat'l TX
A	5	111	Opotosky, Walter	TSG	36 229 878	MI	23-Dec-44	Luxembourg LU
G	4	98	O'Rear, James A. Jr.	PFC	38 407 196	OK		
G	7	161	O'Rourke, Michael J.	PVT	33 676 350	PA		
A	10	248	Orsbon, Herman L.	SSG	15 042 503	KY		
F	7	152	Orsonne, Paul A.	PFC	15 102 437	WI		
D	11	271	Orvala, Carl N.	SGT	37 323 848	MN		
I	1	23	Osborne, John R.	PVT	34 963 334	NC	21-Dec-44	
G	1	5	Osborne, Lee J.	SSG	06 559 564	UT	31-Dec-44	Luxembourg LU
B	11	265	Osborne, William J.	SSG	33 347 877	PA		
H	1	9	Oshnock, Walter W.	PVT	33 951 057	PA		St. Vincent PA
L	3	61	Ostrowski, Walter C.	SGT	36 776 982	IL	11-Mar-45	Luxembourg LU
U	5	120	Oswald, A. J.					
U	3	57	Otiev, W.		67785			
H	12	298	Otis, Harvey W.	PFC	19 183 462	CA	22-Dec-44	Luxembourg LU
C	1	7	Ouska, Thomas P.	PFC	36 772 902	IL	22-Dec-44	Camp Butler Nat'l IL
B	5	107	Owenby, Oscar B.	PVT	34 597 730	NC		
D	6	126	Owens, Fred A.	CPT	O-1295075	IN	02-Jan-45	Luxembourg LU
H	5	124	Owens, Thomas L.	PFC	32 849 257	NY		
L	7	167	Oxby, William K.	SSG	36 417 029	MI	02-Nov-44	
H	3	74	Padgett, Everett G.	PVT	06 931 897	MO	31-Dec-44	Luxembourg LU
L	1	5	Padlovsky, Leo	CPL	12 077 248	NY	19-Dec-44	Long Island Nat'l NY
G	2	32	Page, Clifford E.	SGT	36 149 612	MI	14-Jan-45	Ft. Snelling Nat'l MN
C	1	2	Paice, Harold V.	PVT	42 119 896	NY	22-Dec-44	
K	8	196	Paige, Harlan W.	PVT	36 829 950	WI	04-Jan-45	
H	7	174	Pajer, John J.	PFC	33 394 216	PA	14-Jan-45	St. Clement PA
U	4	79	Palin, A		2209498			
K	1	12	Palko, John M. Jr.	PFC	35 540 508	IN	17-Jan-45	Luxembourg LU
K	12	293	Palladino, Michael R.	PFC	32 782 370	NY	25-Jan-45	Luxembourg LU
F	10	245	Palmer, Frank A.	SGT	20 758 042	AR	10-Jan-45	Luxembourg LU
H	9	202	Palmer, John J.	PFC	35 520 350	OH		
A	2	35	Palubinski, William J.	PVT	33 438 211	PA		
B	2	34	Panos, George	SSG	35 563 531	IN	30-Dec-44	Luxembourg LU
L	5	101	Pantano, John	SGT	32 902 166	OH	11-Sep-44	Long Island Nat'l NY
C	1	25	Paolillo, Frank X.	TEC5	32 611 982	NY		
B	12	299	Pappas, Basil A.	SGT	32 000 904	NY	01-Jan-45	Long Island Nat'l NY
K	9	202	Pappenfuss, Edgar W.	TSG	16 006 971	WI	15-Jan-45	Luxembourg LU
G	11	265	Paquin, Edward H.	PVT	31 325 596	CT		
I	5	117	Pardridge, F. C.	PFC	36 754 263	IL		
B	6	136	Pardue, Mack C. Jr.	PFC	14 100 326	TN		
C	11	272	Paris, William T.	SSG	37 087 075	IN	25-Dec-44	New Albany Nat'l IN
D	7	152	Parish, Claude E.	TEC4	37 131 738	IA	26-Dec-44	Koekuk Nat'l IA
D	3	59	Parisian, Stanford C.	TSG	15 140 916	MI	27-Dec-44	Luxembourg LU
C	6	133	Parker, Donald E. Jr.	SGT	31 248 959	CT		

PLOT	ROW	GRAVE	NAME	RANK	SERIAL NO.	STATE	DATE OF DEATH	CURRENT CEMETERY
G	6	143	Parker, Ralph J.	1LT	O-1183385	UT		
G	9	225	Parker, Ray H.	SGT	37 668 424	IA	08-Jan-45	Rock Island Nat'l IL
F	6	143	Paronish, John	PVT	33 572 562	PA		
H	7	155	Parra, Henry C.	SGT	39 849 537	AZ	05-Jan-45	Luxembourg LU
D	9	225	Parriott, Clifford E.	CPL	37 150 593	NE		
H	8	192	Parros, Manuel W.	SSG	31 226 956	MA	16-Jan-45	Luxembourg LU
H	9	209	Parson, Fred C.	PVT	33 768 687	PA	14-Jan-45	Luxembourg LU
B	8	182	Paskauskas, Joseph G.	PVT	36 781 080	IL	30-Dec-44	Luxembourg LU
A	8	195	Pasquan, Fred P.	TEC5	39 199 879	WA	30-Dec-44	
U	6	134	Patregnani, R.		81-I-68228			
K	12	290	Patrick, Charles H.	PFC	06 967 870	GA		
C	7	169	Patrick, John M.	PFC	34 147 987	TN	25-Dec-44	Luxembourg LU
C	3	59	Patterson, George I.	TEC5	37 566 450	MN		
A	11	264	Patterson, Melvin D.	PVT	35 397 945	OH		
C	4	99	Patterson, Thomas L.	PFC	34 476 773	MS		
L	11	251	Patterson, Todd H.	SGT	39 919 725	UT		
C	3	75	Patton, William P.	2LT	O-520897	WV		
U	4	85	Pavlov, A.					
H	12	291	Pawley, Melbourne E.	SGT	36 237 776	MI	24-Dec-44	Luxembourg LU
F	7	167	Payne, Earnest O.	PVT	38 626 237	TX	04-Jan-45	
G	5	106	Payne, Romie	PFC	35 136 932	WV		
D	11	268	Pearo, Dale A.	PVT	36 871 837	MI	26-Dec-44	Luxembourg LU
K	6	136	Pearson, James L.	1LT	O-819596	CA		
L	3	58	Pearson, Roger D.	TEC5	33 450 742	VA		
K	2	44	Pecenka, Ernest R.	TEC5	37 476 413	SD		
H	8	181	Peduto, Carmine L.	PVT	42 069 872	NY		
H	7	164	Peek, Floyd W.	TEC5	20 743 798	IA	05-Jan-45	
D	2	31	Peeples, George W.	PVT	34 837 690	FL	30-Dec-44	Luxembourg LU
F	5	105	Peitz, Harold F.	PFC	37 724 320	KS		
K	2	38	Peluso, John A.	PVT	42 014 760	NJ		
H	6	140	Pendergraph, William P.	PFC	34 265 308	AL		
G	11	254	Penkala, Alex M. Jr.	PFC	35 549 002	IN	10-Jan-45	Luxembourg LU
L	5	115	Pennell, Ernest A. Jr.	SGT	32 756 327	NJ	30-May-44	Beverly Nat'l NJ
C	7	152	Pennington, Jakle	SGT	06 927 146	GA		
B	4	96	Pennington, Robert S.	SGT	35 104 812	KY	29-Dec-44	Luxembourg LU
L	6	146	Penrose, Rodney	SGT	19 064 123	CA	30-Nov-44	Golden Gate Nat'l CA
B	9	225	Pensyl, Ellsworth W.	TEC5	33 241 042	PA	25-Dec-44	
K	3	65	Pepe, Arnold J.	SGT	32 591 016	NJ	14-Jan-45	Luxembourg LU
D	10	226	Pepper, Charles E.	TEC4	35 025 386	OH	19-Dec-44	Luxembourg LU
B	7	155	Perdue, Omer J.	SGT	35 651 374	WV	23-Dec-44	Luxembourg LU
K	1	13	Perkins, Herman J.	TEC5	06 151 824	MA	04-Jan-45	Lorraine FR
F	3	68	Perry, Harold D.	PVT	06 948 267	NC	06-Jan-45	Luxembourg LU
A	9	220	Perry, Walter N., Jr.	CPT	O-821770	NC	23-Dec-44	Luxembourg LU
F	10	242	Perz, Thomas L.	PFC	18 090 556	TX	08-Jan-45	Ft. Bliss Nat'l TX
C	6	150	Petersen, Carl Edwin	SSG	39 319 322	OR	31-Dec-44	Ft McPherson Nat'l NE
H	1	24	Petersen, Robert L.	PFC	37 584 324	MN		
F	9	215	Peterson, Harvey B.	TEC5	36 195 208	MI	05-Jan-45	Luxembourg LU
B	7	158	Peterson, John M.	SSG	12 036 946	NY		
C	10	230	Peterson, Leland	SSG	39 314 004	OR	02-Jan-45	
D	3	66	Petrik, William	SGT	35 318 514	OH	23-Dec-44	Luxembourg LU
U	4	90	Petrov, D.					
I	2	45	Petrowski, Edward F.	PFC	35 925 136	OH		
F	1	25	Peyton, Virgil E.	PFC	34 927 157	MS		
I	12	279	Pfaff, Marvin E.	PVT	37 482 500	NE	20-Dec-44	Luxembourg LU
L	7	153	Philip, Alan G.	2LT	O-738237	OR	30-Nov-44	Luxembourg LU
G	7	152	Phillips, Charles A.	TEC5	31 272 488	CT	20-Dec-44	Luxembourg LU
C	4	85	Phillips, Charles Hubert	PVT	33 900 067	KY		
L	8	182	Phillips, Clyde W.	1SG	06 839 150	VA		
I	7	154	Phillips, Jake O.L.	SSG	34 092 306	SC		
C	11	258	Phillips, James W.	PVT	06 950 818	TX		
B	10	247	Phillips, Norman	SSG	33 260 872	PA		
B	10	240	Phillips, William C.	TSG	35 152 065	IN	23-Dec-44	Luxembourg LU
U	4	91	Pichard, G.					
I	3	55	Pichler, Leo E.	CPL	13 048 885	PA	13-Jan-45	Luxembourg LU

PLOT	ROW	GRAVE	NAME	RANK	SERIAL NO.	STATE	DATE OF DEATH	CURRENT CEMETERY
D	8	190	Pickel, Charles M.	PFC	32 276 490	NY	04-Jan-45	Luxembourg LU
C	5	115	Picone, Peter	PVT	32 611 567	NY	24-Dec-44	Long Island Nat'l NY
C	10	233	Picotte, Emery O.	PVT	31 183 020	RI	03-Jan-45	Luxembourg LU
L	3	72	Piekarski, Alois F.	PFC	37 558 248	MN		
B	12	297	Pierce, Edward C.	PFC	31 427 492	MA	31-Dec-44	Luxembourg LU
C	8	190	Pierce, Ellsworth K.	PFC	31 307 508	MA	31-Dec-44	Luxembourg LU
K	4	99	Pierce, Howard M.	CPL	36 070 969	IL	04-Jan-45	
F	6	145	Pierce, John J.	PFC	31 213 973	MA		
A	4	101	Pierce, Leroy	SSG	32 073 392	NJ		
G	5	122	Pierre, Charles R.	TSG	35 137 501	OH	08-Jan-45	Luxembourg LU
D	3	61	Pilarczyk, Stanley J.	PVT	36 383 886	IL	23-Dec-44	
H	9	225	Pillow, Harold L	SSG	33 156 931	VA	14-Jan-45	Luxembourg LU
F	1	23	Pitwallis, Frank J.	CPL	13 055 696	PA	03-Jan-45	Luxembourg LU
H	9	206	Pinsky, Philip	PVT	33 594 961	PA		
B	3	73	Piper, Gero K.	PFC	34 890 300	NJ	24-Dec-44	Luxembourg LU
A	11	253	Pippett, Charles H.	PFC	42 081 165	NJ	25-Dec-44	Luxembourg LU
K	6	128	Piraino, Anthony T.	SSG	36 433 970	WY	27-Dec-44	Luxembourg LU
H	8	176	Pittala, Vincent R.	2LT	O-716 233	NY	30-Dec-44	Long Island Nat'l NY
F	10	230	Pladson, Kunt G.	PVT	37 580 075	ND		
I	6	130	Platt, James F.	PVT	33 775 037	PA	20-Dec-44	Luxembourg LU
L	1	13	Plish, Edward A.	CPL	33 369 049	PA	24-Jan-45	Luxembourg LU
A	3	57	Ploss, Donald E.	PVT	31 325 246	CT	22-Dec-44	Luxembourg LU
U	6	135	Pobberezrt, N.					
K	5	121	Podgurski, Frank D.	PVT	33 384 010	MD		
F	12	277	Podojil, James T.	PVT	35 058 279	OH	08-Jan-45	Luxembourg LU
K	4	83	Podraza, Lee M.	PFC	38 303 298	TX	15-Jan-45	St Stanislaus TX
A	3	53	Pogorzala, Alois S.	PFC	42 119 481	NY		
I	4	91	Pohl, Julius A.	PVT	38 416 594	TX		
H	7	169	Poland, Van S.	PFC	31 456 848	ME	03-Jan-45	
I	7	156	Poling, Fredrick D.	SGT	35 290 261	WV	15-Jan-45	Luxembourg LU
I	2	35	Poloian, Ralph M.	PFC	31 017 910	MA	24-Dec-44	
K	12	294	Polson, Joseph E.	CPL	37 372 508	MO	25-Jan-45	
D	2	32	Pope, Alexander E.	PVT	38 687 771	TX		
K	3	69	Pope, Henry G. Jr.	PFC	12 174 644	NY		
I	4	78	Porter, Gordon	SSG	34 050 511	FL	22-Dec-44	Ft. Barrancas Nat'l FL
C	3	71	Porter, Raymond E.	PFC	33 716 272	PA	24-Dec-44	Luxembourg LU
C	5	123	Porter, Willard C.	SGT	35 901 123	IN		
F	11	272	Portugal, Walter C.	SSG	37 664 205	IA	04-Jan-45	Luxembourg LU
F	4	96	Porzio, Baldasaro J.	PFC	31 455 981	MA	06-Jan-45	
L	11	269	Poshefko, John T.	SSG	33 112 429	PA	24-Aug-44	Luxembourg LU
A	8	200	Potaski, Jacob S.	PVT	32 944 488	NY	21-Dec-44	Luxembourg LU
I	12	300	Potcner, Michael	TEC4	33 359 134	PA	26-Dec-44	Luxembourg LU
A	8	182	Potocky, John E.	PFC	35 915 912	OH	24-Dec-44	Luxembourg LU
H	5	108	Potter, Albert J.	2LT	O-1177587	NY	08-Jan-45	Luxembourg LU
F	3	63	Pottorff, Irven P.	PFC	12 044 698	NY	05-Jan-45	Arlington Nat'l VA
D	1	9	Potts, Louis J.	PFC	36 563 747	MI	26-Dec-44	Luxembourg LU
H	9	220	Poulton, Paul C.	PVT	35 236 969	OH		
H	3	52	Powell, Herbert L.	PFC	15 054 794	OH	11-Jan-45	Luxembourg LU
G	8	192	Powers, Albert J.	CPL	36 531 043	MI		
F	3	55	Powless, Randall A.	PFC	42 093 696	NY	03-Jan-45	Luxembourg LU
D	5	124	Prato, Nick	PVT	39 620 189	MT		Arlington Nat'l VA
I	5	110	Pratt, Philip V.	SGT	32 627 192	NY	14-Jan-45	Luxembourg LU
H	12	283	Prawdzik, Herman W.	PVT	13 201 464	PA	21-Dec-44	Luxembourg LU
F	8	187	Pregosin, Arthur A.	PFC	32 783 741	NY	08-Jan-45	Luxembourg LU
H	6	126	Preis, Charles	PFC	37 620 868	MO	20-Jan-45	Jefferson Barracks Nat'l MO
H	8	199	Preston, Calvin D.	PVT	36 988 916	MI	15-Jan-45	Luxembourg LU
C	5	111	Preston, Wilson E.	1LT	O-1320644	NY	23-Dec-44	Luxembourg LU
G	8	194	Price, Kemp G.	SSG	13 119 698	TN		
K	10	233	Price, Willie B.	TEC5	38 275 263	OK	19-Dec-44	Lorraine FR
A	6	142	Prince, Walter W.	PVT	35 841 564	IN		
B	2	47	Prine, Johnnie E.	TEC4	38 474 330	LA	29-Dec-44	Luxembourg LU
L	11	258	Prior, Horace H.	PFC	31 399 966	ME		
K	7	162	Proper, Francis E.	PVT	32 849 654	NY	16-Jan-45	Luxembourg LU
A	6	141	Pruden, Clarence E.	SSG	36 273 197	WI	30-Dec-44	

PLOT	ROW	GRAVE	NAME	RANK	SERIAL NO.	STATE	DATE OF DEATH	CURRENT CEMETERY
F	10	250	Pryor, Thomas R.	PFC	37 691 590	IA		
H	6	142	Pulham, Robert F.	PFC	36 327 446	IL		
C	2	45	Pullara, Joseph J.	PFC	38 103 500	CO		
U	1	18	Puls, H.					
H	3	53	Purcell, Randell J.	1 LT	O-26249	NJ		
I	8	196	Purcell, William J.	PVT	14 138 422	GA		
F	2	40	Purdy, Gilbert E.	PFC	32 746 730	NY		
I	11	260	Purdy, William	TEC5	33 737 167	DC	03-Jan-45	Luxembourg LU
K	4	90	Pursley, Charles H.	PFC	34 366 144	TN		
H	1	14	Pusateri, Richard D.	SSG	35 546 073	OH		
C	3	66	Putnam, Edwin C.	TEC4	31 061 486	NH		
B	4	98	Putt, Robert D.	PVT	33 931 192	PA	31-Dec-44	Luxembourg LU
H	7	165	Pyle, Robert E.	PFC	35 846 985	WV	02-Jan-45	Luxembourg LU
G	9	223	Quante, George R.	PVT	36 957 818	MI		
D	8	198	Quast, Sylvester G.	PFC	36 023 966	IL	05-Jan-45	Rock Island Nat'l IL
G	3	54	Quillin, Earl E.	PVT	37 674 449	IA	07-Jan-45	Luxembourg LU
C	10	240	Quinlan, James T.	PFC	39 215 313	WA		
A	7	172	Quinn, Peter	PVT	36 983 889	IL	22-Dec-44	Rock Island Nat'l IL
I	1	17	Quinn, William H.	PFC	32 722 894	NY	15-Jan-45	
L	5	123	Quint, Ralph E.	2LT	O-670431	CT	29-Jun-44	Luxembourg LU
C	1	11	Rabinowitz, Jacques I.	TEC5	42 031 716	NY		
G	12	277	Raby, Eugene M.	PFC	34 609 879	NC	04-Jan-45	Luxembourg LU
I	3	70	Radcliff, French Jr.	PFC	35 657 309	WV		
D	3	73	Rafterry, Robert J.	SGT	33 098 950	DC	16-Dec-44	Arlington Nat'l VA
G	11	269	Rague, Karl M.	CPT	O-468337	MI	10-Jan-45	Arlington Nat'l VA
D	11	257	Ralston, Elmer C.	SGT	36 408 397	MI	23-Dec-44	Luxembourg LU
F	6	147	Ramsden, Charles W.	PFC	35 740 237	WV		
C	8	180	Ramsey, Otha	PVT	38 294 153	AR	01-Jan-45	
I	12	281	Randolph, Lester A.	PVT	06 571 229	CA	20-Dec-44	Likely CA
C	5	113	Ranella, Dino	PVT	36 516 785	MI	24-Dec-44	Luxembourg LU
H	3	71	Raniero, Abraham J.	PVT	32 135 269	NY	07-Jan-45	Luxembourg LU
C	11	256	Rapavi, Paul	TEC4	32 131 735	NY	28-Dec-44	Luxembourg LU
H	11	265	Raphael, Vincent A.	PFC	12 225 908	NY	14-Jan-45	
B	12	291	Raposa, Joseph M. Jr.	CPL	31 244 829	MA	02-Jan-45	Luxembourg LU
F	10	232	Rapp, Donald W.	SSG	16 001 109	IL	08-Jan-45	Luxembourg LU
G	5	111	Rau, Frederick	2LT	O-1176774	OR		
H	8	185	Rauch, Leonard A.	PVT	32 847 203	NY		
U	6	136	Rauzny, M.					
A	10	250	Ravencraft, Henry R.	PVT	34 231 333	FL	30-Dec-44	Luxembourg LU
G	8	196	Ravicher, David	PVT	32 628 612	NY	21-Feb-45	
D	4	91	Rawley, Michael A. Jr.	PFC	32 970 903	NY	01-Jan-45	Long Island Nat'l NY
H	1	12	Rea, Benedict	PVT	33 713 564	PA		
K	3	72	Reagan, Clifford	PFC	34 726 205	TN		
I	3	73	Reamer, Jack M.	CPL	32 844 705	NY	16-Jan-45	Luxembourg LU
K	8	198	Reamsma, Henry	CPL	36 405 105	MI	14-Jan-45	Luxembourg LU
F	10	229	Reasor, Hubert	CPL	36 576 372	MI	09-Jan-45	
L	4	92	Reaves, Morris	PVT	38 461 933	TX	16-Jun-45	Cottonwood Community TX
K	4	96	Redinger, James F.	CPT	O-1283136	OH		
L	5	111	Redington, Paul G.	PFC	13 201 271	PA		
K	3	74	Redlinger, Alvin A.	PVT	37 681 992	IA	02-Jan-45	
H	4	87	Redman, LaVerne M.	PFC	37 585 981	SD		
C	10	235	Reduto, Peter	PVT	32 792 689	NY	03-Jan-45	Long Island Nat'l NY
C	7	161	Reed, Anthony	PVT	32 865 362	NY		
K	5	120	Reed, Elias E.	TEC5	35 578 686	IN		
H	3	56	Reed, Richard E.	PVT	37 610 659	MO	12-Jan-45	Luxembourg LU
A	6	137	Reed, Robert R.	TEC5	35 346 608	IN		
L	2	33	Reeves, Collin L.	PFC	33 552 949	MD		
I	12	290	Reeves, Harry D.	PVT	19 078 098	CA		Ft. Rosecrans Nat'l CA
G	12	276	Reeves, Irvn F.	PFC	37 611 026	MO		
C	12	279	Rega, Albert J.	PFC	35 610 566	OH		
H	1	3	Regenauer, Alvin J.	PVT	35 827 205	KY		
G	4	95	Rehler, Robert W.	SGT	32 478 638	NY		
F	7	165	Reichel, Harry G.	PVT	33 771 999	PA	03-Jan-45	
F	4	81	Reid, Eugene L. E.	PFC	35 097 058	IN		

PLOT	ROW	GRAVE	NAME	RANK	SERIAL NO.	STATE	DATE OF DEATH	CURRENT CEMETERY
U	1	15	Reid, J. E. M.		1318288			
A	12	286	Reid, John E.	CPT	O-1174417	OK		
G	3	63	Reider, Carson L.	PFC	33 497 856	PA	09-Jan-45	Luxembourg LU
B	10	236	Reider, Earl R.	PVT	33 833 997	PA		
I	12	278	Reidman, Samuel	PVT	42 037 464	NY	20-Dec-44	Epinal FR
D	8	183	Reilly, John H.	SSG	31 035 589	MA		
B	9	224	Reim, Charles W. Jr.	TEC5	33 052 901	PA	26-Dec-44	
G	6	128	Remshak, Frank J. Jr.	PFC	36 830 283	WI	06-Jan-45	
H	3	75	Renoux, George A.	MAJ	O-415253	NJ	02-Jan-45	
F	6	148	Rentz, Paul G.	PVT	38 652 153	CA	13-Jan-45	Luxembourg LU
K	11	254	Reppenhagen, Edward C.	TEC4	32 028 758	NY	13-Jan-45	Luxembourg LU
G	3	64	Revels, Maurice	PVT	36 829 297	WI	07-Jan-45	Mount Tabor WI
B	3	74	Reynolds, John F.	PVT	31 392 386	MA	26-Dec-44	Luxembourg LU
I	3	54	Reynolds, Max T.	1LT	O-1305646	MI		
L	11	274	Reynolds, William A.	CPT	O-417102	OK		
A	8	176	Rheaume, Earl E.	PVT	31 358 623	MA	26-Dec-44	Long Island Nat'l NY
B	1	22	Ribak, Frank	SSG	33 348 199	PA		
F	5	123	Rice, Leonard M.	PVT	32 738 796	NY	04-Jan-45	Luxembourg LU
L	8	177	Rice, Robert R	SSG	37 039 108	IA	23-Jul-45	Ft. Snelling Nat'l MN
U	5	125	Rice, S. B.		922950			
B	6	140	Rich, John L.	PFC	36 596 442	MI	01-Jan-45	Luxembourg LU
L	9	213	Richards, Arthur H.	FLO	T-122885	CA	24-Aug-44	Luxembourg LU
B	8	190	Richards, Girlie F.	PFC	38 350 066	NM	01-Jan-45	Santa Fe Nat'l NM
C	10	232	Richards, Philip A.	PVT	36 640 992	IL	03-Jan-45	Luxembourg LU
D	3	70	Richards, Robert E.	TEC5	32 759 853	NJ	26-Dec-44	Luxembourg LU
I	11	259	Richardson, Albert R.	PVT	35 809 322	KY		
F	12	284	Richardson, Charles H.	PFC	31 369 488	MA		
G	4	100	Richardson, Harold F.	PFC	36 125 510	MI	14-Jan-45	Luxembourg LU
B	11	252	Richardson, Jimmie E.	PVT	38 471 526	OK	26-Dec-44	Luxembourg LU
G	6	148	Richardson, William L.	PVT	38 467 142	OK		
B	11	273	Richmond, Hugh G.	PVT	38 581 431	MN	25-Dec-44	Luxembourg LU
F	4	87	Riddick, Louis B.	PVT	34 997 196	NC	06-Jan-45	Lorraine FR
H	11	257	Riddle, Robert A.	PVT	39 931 702	MT	10-Jan-45	Ft. Snelling Nat'l MN
B	12	279	Riddle, Robert B.	PFC	39 045 723	CA	31-Dec-44	Luxembourg LU
A	11	265	Riddle, Ted V.	PVT	39 911 161	UT		
A	6	143	Riedl, Gilbert N.	PVT	33 668 435	PA		
B	8	184	Riemenschneider, Carl H.	PVT	32 196 188	NY	31-Dec-44	Long Island Nat'l NY
G	9	205	Riggs, Mont L.	PFC	37 668 750	IA	05-Jan-45	Luxembourg LU
C	6	147	Rignola, Thomas	SGT	32 194 004	NY		
H	4	99	Riley, Everett J.	PFC	35 365 632	IN	14-Jan-45	Luxembourg LU
A	2	40	Riley, Paul E.	SSG	06 667 549	OH		
C	9	211	Riley, Robert F.	TEC4	35 623 842	OH		
I	6	128	Rion, Aubrey H.	1LT	O-1309833	SC	20-Dec-44	Luxembourg LU
C	10	243	Risey, Michael E. Jr.	SGT	34 027 666	LA	31-Dec-44	Luxembourg LU
I	11	267	Ritchie, Andrew J.	CPL	36 667 116	IL	03-Jan-45	Luxembourg LU
L	6	131	Rivas, Alfred	2LT	O-768239	CA		
D	12	280	Rivas, Manuel Jr.	PFC	39 847 985	AZ	25-Dec-44	Luxembourg LU
G	2	38	Rivera, Domingo	TEC5	32 189 782	NY	13-Jan-45	Luxembourg LU
C	2	42	Rizzardi, Joe P.	PVT	37 361 091	CO	30-Dec-44	Luxembourg LU
F	5	104	Roach, Edward J.	TSG	12 078 323	NJ	04-Jan-45	Luxembourg LU
L	9	206	Roach, George E.	SSG	36 766 021	IL		
B	2	48	Roaden, Warren G.	TEC5	15 056 830	TN		
F	8	178	Robbins, Bruce C.	2LT	O-535953	NC		
D	6	141	Robbins, Lawrence	CPL	12 049 477	NY		
F	2	41	Roberts, Bruce	SSG	35 044 189	KY	14-Jan-45	Luxembourg LU
F	11	260	Roberts, Floyd K.	PVT	32 033 367	NY	22-Dec-44	Luxembourg LU
B	4	89	Roberts, Raymond U.	PFC	42 011 215	NJ	30-Dec-44	Luxembourg LU
F	4	86	Roberts, Theodore J.	PVT	31 471 753	MA	06-Jan-45	Luxembourg LU
D	2	33	Robertson, Alonzo	TEC4	37 621 445	MO		
C	11	271	Robertson, Durward C.	SSG	33 225 721	VA		
H	7	156	Robertson, Franklin L.	PVT	34 798 167	FL		
H	2	32	Robertson, Roland K.	PVT	33 556 550	MD		
L	4	78	Robinson, Harold	PVT	42 124 088	NY	21-May-45	Luxembourg LU
H	11	263	Robinson, John B.	SGT	36 406 041	MI	14-Jan-45	

PLOT	ROW	GRAVE	NAME	RANK	SERIAL NO.	STATE	DATE OF DEATH	CURRENT CEMETERY
I	2	39	Robinson, Leo R.	PVT	36 835 917	MI	24-Dec-44	
L	11	273	Robinson, Robert P.	SSG	32 607 871	NJ	02-Nov-44	
G	3	68	Robinson, Robert T.	2LT	O-1287590	NY	09-Jan-45	Luxembourg LU
B	11	275	Robinson, Virgil	PFC	35 460 108	OH		
G	12	294	Robinson, William H.	PVT	42 065 101	NY	08-Jan-45	Luxembourg LU
C	10	226	Roby, Irving	2LT	O-540102	LA	19-Dec-44	Luxembourg LU
U	4	77	Rocchini, E					
U	4	80	Rodein, S.					
B	1	11	Rodriquez, Rudolph E.	PFC	37 362 378	CO	24-Dec-44	Luxembourg LU
A	10	241	Roeper, Frederick E.	PVT	32 747 221	NY		
G	8	193	Rogers, Deairl J.	PFC	16 075 663	IL	15-Jan-45	Luxembourg LU
H	1	7	Rogers, Edward J.	PVT	31 415 344	MA		
I	10	232	Rogers, James H.	PFC	14 004 175	SC		
A	4	81	Rogers, William B.	PVT	36 834 118	WI		
G	3	67	Rohmann, Clarence E.	PFC	35 871 123	KY	08-Jan-45	Luxembourg LU
K	4	84	Rohr, David W.	PVT	06 136 169	RI	21-Dec-44	Luxembourg LU
A	9	221	Rolland, Paul O.	1LT	O-766701	IA		
K	11	267	Roller, Emmit H.	PFC	35 476 396	KY	16-Jan-45	Luxembourg LU
C	12	290	Romdenne, Moses M.	TEC5	36 827 297	WI	03-Jan-45	Casco WI
F	4	84	Romero, John W.	PFC	38 583 970	NM	09-Jan-45	Luxembourg LU
F	8	189	Rooks, Jackie L.	PFC	37 509 861	KS	11-Jan-45	Luxembourg LU
G	11	274	Roper, Amory S.	PFC	14 139 426	GA	10-Jan-45	Luxembourg LU
I	8	183	Rose, Herschel A.	PVT	35 709 455	IN		
L	7	158	Rose, Jack K.	SGT	34 891 684	NC	11-Sep-44	
H	9	214	Rose, Leon T.	PFC	34 264 155	AL	14-Jan-45	Luxembourg LU
K	1	5	Rosen, Barney	PFC	32 172 486	NY		
G	3	62	Rosenblum, George	TEC5	32 298 670	NY	08-Jan-45	Luxembourg LU
H	2	50	Rosinsky, Raymond J.	TSG	36 212 581	WI	16-Jan-45	Evergreen WI
H	6	144	Ross, Alfred J.	PFC	36 195 894	MI	02-Jan-45	Luxembourg LU
B	3	55	Ross, Estill	PFC	35 644 565	KY	24-Dec-44	Luxembourg LU
A	12	277	Ross, Saul M.	PFC	36 403 402	MI	29-Dec-44	Luxembourg LU
U	1	13	Ross, W. G.		J-26776			
D	6	131	Rossi, Louis	CPL	36 701 244	IL	02-Jan-45	Luxembourg LU
I	7	170	Rossi, William A.	PFC	32 940 231	NY		
I	1	16	Roth, Robert L.	CPL	35 498 707	IN	15-Jan-45	Luxembourg LU
F	1	7	Rothgeb, Harold	PVT	36 957 541	IL	05-Jan-45	Lorraine FR
D	10	235	Rothgeb, Howard	PVT	36 957 546	IL	04-Jan-45	Lorraine FR
G	12	295	Roudebush, James B.	TEC4	20 538 179	IN	08-Jan-45	Luxembourg LU
F	7	154	Roughneen, James P.	1SG	33 026 241	PA		
A	7	160	Rourke, James S.	PFC	31 233 685	MA		
A	3	54	Rousseau, Warren J.	PFC	36 977 715	MI		
K	8	185	Rowe, Everton W. Jr.	SGT	14 116 349	SC		
H	4	82	Rowland, James F.	PVT	38 692 911	OK	04-Jan-45	Luxembourg LU
U	1	12	Rowley, J. R.		1579632			
L	11	253	Roy, Arnold K.	1LT	O-733989	KY		Arlington Nat'l VA
A	4	96	Roy, Harold D.	PFC	12 038 444	NY	31-Dec-44	Luxembourg LU
G	11	272	Roy, Homer J. A.	SGT	37 520 707	MO	07-Jan-45	Luxembourg LU
D	5	101	Roy, Oscar L.	PFC	38 629 565	TX		
I	5	109	Royce, Carl Edward	SGT	33 720 663	MD		
H	9	210	Roza, Paul J.	CPL	37 474 764	NE	14-Jan-45	Luxembourg LU
A	5	121	Rubin, Morris	PFC	32 000 520	NY	25-Dec-44	Luxembourg LU
D	4	81	Rubin, Sidney	PFC	42 088 624	NJ	30-Dec-44	Luxembourg LU
D	10	240	Rubino, Frank J.	PFC	42 053 958	NY	03-Jan-45	Luxembourg LU
G	4	92	Ruch, Howard S.	* TEC4	33 621 883	PA	13-Jan-45	Arlington Nat'l VA
B	7	160	Rucinski, Stanley J.	PFC	32 895 104	NY		
H	10	237	Rucker, Ray M.	SSG	38 038 042	TX	20-Dec-44	Oakwood TX
L	9	223	Ruckman, Robert L.	CPT	O-808897	OH		
B	11	269	Ruder, James G.	1LT	O-1287593	IL	26-Dec-44	Luxembourg LU
D	6	128	Ruffin, Roy E.	PVT	34 345 512	MS		
H	7	171	Ruggiero, Domenic H.	PFC	32 802 936	NY	02-Jan-45	
I	7	163	Ruhling, Raymond P.	SSG	35 289 433	OH		Evergreen OH
K	5	110	Rumage, John L.	PVT	35 710 184	KY	01-Jan-45	Arlington Nat'l VA
D	4	82	Runkel, Rudolph R.	TEC4	35 743 475	WV		
D	1	18	Rupp, Patrick D. Sr.	PFC	37 742 293	MO		

PLOT	ROW	GRAVE	NAME	RANK	SERIAL NO.	STATE	DATE OF DEATH	CURRENT CEMETERY
H	6	145	Rusch, Emil E.	TEC4	35 326 399	OH		
F	9	203	Rusch, George E.	SSG	32 572 882	NJ	31-Dec-44	Luxembourg LU
F	9	220	Rushton, Rufus G.	PFC	14 053 540	SC		
A	7	162	Rushworth, Cornell C.	PFC	31 351 029	MO		
H	1	10	Russ, Gordon L.	PVT	37 592 144	MN	08-Jan-45	Luxembourg LU
B	9	221	Russ, James G.	CPL	34 439 310	NC		
B	4	94	Russell, Fred F.	PVT	35 421 394	OH	25-Dec-44	Lorraine FR
G	8	188	Russell, Vivian E.	SSG	15 041 934	IN		
L	5	112	Rustand, Hanford J.	1LT	O-748255	MN	02-Nov-44	Luxembourg LU
A	4	86	Rutherford, C. E. Jr.	1LT	O-522631	CO		
K	11	274	Rutherford, Robert I.	* PVT	32 772 538	NJ	05-Jan-45	Jefferson Barracks Nat'l MO
L	7	152	Rutledge, George W.	2LT	O-805682	VA	24-Feb-44	Arlington Nat'l VA
K	8	199	Ryals, James T.	1LT	O-1317598	GA	26-Jan-45	Luxembourg LU
A	7	163	Ryan, Charles J.	PVT	32 746 250	NY		
G	4	91	Ryan, George G.	SSG	32 205 090	NY	22-Nov-44	Long Island Nat'l NY
C	6	129	Ryan, Harry L.	PFC	36 235 058	IL		
F	5	122	Rybarczyk, Edward T.	SSG	35 533 966	OH		
B	10	230	Rydzewski, Stanley J.	TEC5	35 307 800	OH		
H	5	123	Ryerson, Wiliam F.	CPT	O-422559	NY	14-Jan-45	Luxembourg LU
F	11	271	Rylah, Benjamin H.	TEC4	33 324 655	PA	08-Jan-45	Luxembourg LU
A	2	27	Ryon, Richard N.	PFC	33 752 848	MD		
F	9	207	Sabian, George J.	CWO	W2124399	OH	05-Jan-45	
D	1	19	Saborido, James	PFC	39 409 260	CA	27-Dec-44	Golden Gate Nat'l CA
U	2	38	Saeshow, E.					
A	4	79	Salazar, Benigno G.	PVT	35 558 610	OH	29-Dec-44	Luxembourg LU
L	9	207	Salerno, Joseph P.	SSG	36 876 085	IN	02-Nov-44	Calvary IN
A	6	135	Salerno, Nicholas	PVT	31 301 220	MA		
C	4	95	Sales, Johnathan E. Jr.	PVT	34 863 483	NC		
D	8	180	Salo, Carl W.	PFC	37 322 332	MN	04-Jan-45	Luxembourg LU
L	5	113	Salter, Luther E.	SGT	33 523 145	VA	02-Nov-44	
I	2	46	Saltys, Peter J.	TEC5	12 041 608	NY		
A	9	218	Sampson, William G.	CPL	36 589 011	MI		
F	5	111	Sanborn, Ralph B.	PVT	37 504 222	KS	02-Jan-45	Luxembourg LU
B	1	7	Sanburn, Theodore R.	PFC	35 096 151	IN		
H	12	295	Sanchez, Mariano	SGT	18 121 110	NM	21-Dec-44	Luxembourg LU
F	11	257	Sanchez, Robert A.	PVT	37 344 296	CO		
G	8	177	Sanders, Omar M.	PFC	34 904 314	TN		
F	6	140	Sanders, Robert D.	SGT	37 503 301	KS		
G	3	70	Sanderson, Walter H.	PVT	06 154 317	ME	03-Jan-45	Luxembourg LU
F	11	275	Sandford, Richard J.	SGT	06 560 066	OR	07-Jan-45	Luxembourg LU
K	6	133	Santos, Arnold F.	PFC	31 291 674	RI	16-Jan-45	Luxembourg LU
G	3	55	Sarazyn, Frank R.	PVT	42 087 792	NY	04-Jan-45	Luxembourg LU
C	1	16	Sargent, William O.	SSG	33 225 993	VA	23-Dec-44	Luxembourg LU
G	3	57	Sarri, Emil J.	PVT	31 381 430	CT		
L	2	43	Sattizahn, Richard M.	PVT	33 488 208	PA	27-Apr-45	Luxembourg LU
D	6	147	Sauers, Harold J.	PFC	35 135 339	OH	03-Jan-45	
K	12	291	Saunders, Gerald C.	PFC	42 119 521	NY		
I	5	104	Saus, Michael	SGT	33 622 856	PA		
G	1	18	Sauve, Gordon B	PFC	16 148 548	MI	31-Dec-44	
F	2	44	Sawosko, Carl C.	PFC	16 100 548	IL	13-Jan-45	Camp Butler Nat'l IL
G	1	17	Sayles, Lloyd W.	PFC	31 225 941	MA	31-Dec-44	Luxembourg LU
G	10	228	Scala, John P.	PFC	32 848 811	NY		
K	10	242	Scanlan, Martin J.	SGT	32 007 758	NY	13-Jan-45	Luxembourg LU
D	1	1	Schablik, James M.	PVT	34 888 425	TN	28-Dec-44	Luxembourg, LU
K	1	8	Schady, William R.	PFC	06 940 833	PA	04-Jan-45	Luxembourg LU
A	3	71	Schaefer, Richard L.	TEC4	33 111 834	PA		
H	6	132	Schallert, Melvin P.	PFC	37 568 049	MN		
D	7	175	Scharz, Phillip E.	TSG	39 342 739	OR	28-Dec-44	Luxembourg LU
F	12	292	Scheffert, Ernest R.	PVT	37 475 479	NE		
K	8	197	Scheier, Gerald J.	SSG	37 139 961	MO	17-Jan-45	Luxembourg LU
C	2	34	Scheller, Lloyd C.	PVT	36 822 280	WI	25-Dec-44	Luxembourg LU
U	5	106	Scherdath, A. O.		R-171697			
H	4	84	Schermer, Robert W.	PVT	36 960 899	MI	04-Jan-45	
G	10	236	Schied, Richard J.	PVT	42 090 780	NY	14-Jan-45	Woodlawn Nat'l NY

PLOT	ROW	GRAVE	NAME	RANK	SERIAL NO.	STATE	DATE OF DEATH	CURRENT CEMETERY
G	11	264	Scheda, Peter	TEC5	36 326 830	IL	09-Jan-45	Luxembourg LU
G	6	133	Schmidt, Ervin	PVT	36 774 777	IL	08-Jan-45	Veterans Memorial IL
D	12	279	Schmidt, George N.	SGT	16 049 607	WI	25-Dec-44	
B	11	256	Schnebelen, Stanley D.	CPL	17 050 734	MN		
A	9	203	Schoenberger, Norbert	PFC	37 540 994	KS		
L	1	6	Schoeneck, George W.	1LT	O-1183182	AR	16-Jan-45	Luxembourg LU
F	7	156	Schoening, Roland F.	PFC	36 284 662	WI		
U	1	11	Schofield, D. E.		1505088			
I	3	67	Schommer, Mervin A.	PFC	37 344 503	CO		
C	10	250	Schooley, Jewell E.	PFC	37 732 196	MO	02-Jan-45	Luxembourg LU
F	1	13	Schooley, Myron L.	TEC5	19 172 695	UT		
B	9	212	Schott, Edward P.	CPL	37 613 108	MO	17-Dec-44	Jefferson Barracks Nat'l MO
U	3	64	Schulak, A.					
D	1	10	Schultejans, Bernard O.	PFC	37 742 449	KS	26-Dec-44	Luxembourg LU
K	7	155	Schultz, Harold Jerome	PVT	36 893 474	MI	07-Jan-45	Ft. Snelling Nat'l MN
D	11	273	Schultz, Harry H.	SSG	36 255 493	WI		
I	3	61	Schultz, John J.	PVT	32 930 351	NY	16-Jan-45	Woodlawn Nat'l NY
D	4	88	Schultz, Matthew J.	PFC	37 322 436	SD		
F	4	99	Schultz, Norman C.	SSG	32 131 057	NY	04-Jan-45	Luxembourg LU
H	4	88	Schultz, Vernon W.	SSG	37 274 049	MN		
L	7	154	Schumacher, Robert J.	SSG	36 268 696	WI		
I	9	216	Schur, Charles	PFC	33 291 288	PA	04-Jan-45	Luxembourg LU
C	6	141	Schuringer, Jacob	PVT	36 957 083	IL		
G	6	150	Schwartz, Norman *	TEC5	32 805 024	NY	11-Jan-45	Jefferson Barracks MO
K	9	216	Schwartz, William J.	PVT	33 804 576	NJ	04-Jan-45	Beverly Nat'l NJ
B	2	46	Schwartz, William J.	SSG	06 900 897	NY	28-Dec-44	Long Island Nat'l NY
H	11	254	Sciortino, George A.	PVT	32 233 629	NY	03-Jan-45	Luxembourg LU
D	3	69	Scocoza, Joseph L.	SGT	32 163 190	NY		
D	2	30	Scoggins, George R.	PVT	36 987 129	IL		
H	6	129	Scoggins, Richard A.	PFC	34 493 671	TN	20-Jan-45	Luxembourg LU
C	4	90	Scoll, Armand H.	TEC5	36 261 485	MO		
K	8	190	Scott, Alvie L.	PFC	37 151 367	KS	24-Jan-45	Luxembourg LU
D	11	267	Scott, Harold F. Jr.	CPL	35 344 597	OH		
I	4	80	Scott, Johnny G.	TEC5	35 645 949	KY	21-Jan-45	Luxembourg LU
H	5	112	Scott, Lawrence E.	PFC	35 752 724	OH		
K	12	287	Scott, Melvin E.	PFC	35 837 416	IN		
A	10	246	Scotton Frank W.	PVT	31 465 191	MA	29-Dec-44	Luxembourg LU
G	6	150	Seal, Donald W. *	PFC	39 558 084	CA	11-Jan-45	Jefferson Barracks MO
H	6	143	Seale, Charles H.	CPT	O-1287417	AL	21-Dec-44	
K	12	281	Seaman, Jack R.	PVT	39 216 814	WA		
B	11	263	Sedor, George	PFC	35 837 285	OH	26-Dec-44	
D	10	239	See, Louis C.	SGT	38 071 197	TX	05-Jan-45	Ft. Sam Houston TX
K	1	17	Seeker, Noel D.	PFC	35 797 202	OH	13-Jan-45	
D	5	113	Segall, Jack A.	PFC	38 676 184	TX	26-Dec-44	Ft. Sam Huston Nat'l TX
F	10	237	Seidcheck, Louis	PFC	36 381 693	IL	04-Jan-45	Golden Gate Nat'l CA
B	1	5	Self, Sidney V.	TEC4	06 859 906	AR	24-Dec-44	Luxembourg LU
A	1	8	Sell, Grover A.	SSG	36 359 146	IL	17-Dec-44	Luxembourg LU
D	3	64	Sellinger, Herbert	PVT	32 718 968	NY	22-Dec-44	Luxembourg LU
F	3	72	Senk, Jack	TEC4	33 670 182	PA		
C	11	254	Serra, James V.	PVT	20 204 526	NY	27-Dec-44	Cypress Hills Nat'l NY
G	9	208	Setlock, Edward J.	2LT	O-1015900	PA		
C	8	184	Seward, Walter K.	PFC	19 133 299	CA	01-Jan-45	Golden Gate Nat'l CA
C	1	22	Seyferth, George J.	TSG	36 235 650	WI		
D	9	223	Shade, Walter G.	TEC5	33 257 309	PA	27-Dec-44	Lorraine FR
G	7	151	Shadle, Walter R.	TEC5	13 031 717	PA		
I	8	200	Shaffer, Elmer E.	PFC	33 767 466	PA		
D	10	250	Shamblin, Arlie J.	TEC4	06 766 716	MO	05-Jan-45	Luxembourg LU
K	5	109	Sharpe, James I.	SSG	34 381 579	SC		
C	10	239	Shaw, George	PFC	35 218 163	OH		
F	9	223	Shaw, Howard J. Jr.	PFC	16 150 813	MI	05-Jan-45	Luxembourg LU
D	11	259	Shaw, Kenneth R.	1LT	O-1174434	PA		
C	6	131	Sheehan, Walker B.	SSG	37 235 321	MO	29-Dec-44	Luxembourg LU
B	8	187	Sheets, Hermas E.	PVT	34 827 456	GA	31-Dec-44	
C	3	72	Sheets, Lloyd S.	PVT	39 053 871	CA	27-Dec-44	Luxembourg LU

PLOT	ROW	GRAVE	NAME	RANK	SERIAL NO.	STATE	DATE OF DEATH	CURRENT CEMETERY
H	3	54	Sheffield, Clifford M	PVT	33 544 128	VA	05-Jan-45	
I	10	228	Sherbon, John	PFC	35 599 625	OH	06-Jan-45	
L	6	147	Sherman, John J.	SGT	33 679 930	NY	30-Nov-44	Woodlawn Nat'l NY
F	10	240	Shields, Gordon	PVT	39 929 726	UT		
B	2	49	Shilosky, Frank J.	PVT	31 431 094	MA		
F	2	43	Shindoll, Johnnie E.	PVT	38 530 711	TX	13-Jan-45	Ft. Sam Houston Nat'l TX
K	1	9	Shirey, Bryant T.	2LT	O-1015024	LA	16-Jan-45	Arlington LA
I	11	275	Shirley, John H.	PFC	34 767 093	GA	10-Jan-45	Luxembourg LU
H	8	178	Shoemake, William F.	PVT	36 990 455	IL	15-Jan-45	Chattanooga Nat'l TN
I	1	13	Shoemaker, William S.	2LT	O-514810	PA	15-Jan-45	Luxembourg LU
F	4	85	Shoup, Curtis F.	SSG	32 384 415	NY	07-Jan-45	
K	12	285	Show, Sanford E.	TEC5	33 415 673	PA	25-Jan-45	
A	4	98	Shown, Lewis E.	CPL	15 101 746	KY		
I	6	138	Shriver, Edward F.	PVT	35 846 744	WV	04-Jan-45	Luxembourg LU
K	5	117	Shrum, Dell	PFC	38 235 598	AR		
L	3	56	Shufelt, Charles D.	2LT	O-1117531	NY		Long Island Nat'l NY
C	8	186	Shull, Joseph W.	PFC	36 701 952	IL	01-Jan-45	Luxembourg LU
H	3	72	Shultz, William G.	CPT	O-412777	MD	13-Jan-45	Luxembourg LU
G	2	36	Shumate, William W.	PVT	35 796 787	KY	03-Jan-45	
G	10	249	Siani, Thomas S.	PFC	13 195 972	PA	07-Jan-45	Luxembourg LU
B	7	175	Sichley, Roy E.	PFC	39 334 164	OR		
F	8	197	Sicignano, Ralph J.	PFC	32 819 511	NY		
B	2	31	Siconolfi, Ugo	PVT	33 775 915	PA	30-Dec-44	Luxembourg LU
K	7	164	Sicurella, John F.	PFC	33 466 468	PA	21-Dec-44	Luxembourg LU
F	9	219	Sides, Addie F.	PFC	34 211 168	NC	04-Jan-45	Luxembourg LU
H	9	221	Sieber, Frank M.	PVT	33 875 810	PA		
K	9	219	Siedlik, Frank J.	PFC	31 380 060	CT	04-Jan-45	Luxembourg LU
F	7	151	Sikora, Fleury W.	CPL	31 114 254	VT		
A	2	46	Silfies, Charles V.	PFC	42 026 728	NY	21-Dec-44	Luxembourg LU
B	4	85	Silva, Ernesto D.	PVT	31 237 487	MA	29-Dec-44	Luxembourg LU
F	3	60	Silva, Lawrence J.	SGT	39 085 342	CA	05-Jan-45	Luxembourg LU
G	1	7	Silver, Harry Jr.	TSG	12 186 229	NY	31-Dec-44	Golden Gate Nat'l CA
A	10	228	Silverman, Harold	PFC	32 883 086	NY		
B	6	139	Silverstein, Hyman	CPL	32 631 526	NY		
D	6	139	Simmers, Oliver August	PFC	13 061 273	PA	02-Jan-45	Allegheny Cemetery, Pittsburgh PA
L	1	10	Simmons, Donald W.	PVT	37 734 005	MO		
G	8	186	Simmons, James N.	PFC	33 719 340	MD		
I	7	160	Simmons, Lone D.	PVT	35 729 101	KY		
I	1	8	Simmons, Ray I.	PFC	18 209 747	LA	08-Jan-45	Luxembourg LU
I	9	208	Simons, Charles J.	PFC	32 849 343	NY		
H	3	64	Simpson, David O. E.	CPL	37 478 048	SD	05-Jan-45	Luxembourg LU
K	7	172	Simpson, Eugene C. Sr.	PVT	35 234 677	OH		
H	9	211	Sims, Jack L.	PVT	35 903 999	IL		
C	5	117	Sims, Raymond G.	PVT	39 052 112	CA	24-Dec-44	Golden Gate Nat'l CA
F	12	290	Sims, Walter L.	PVT	37 532 766	MO		
K	8	179	Sines, Howard W.	PFC	35 297 892	OH	20-Dec-44	Luxembourg LU
K	10	234	Singleton, Samuel L.	CPL	34 511 906	SC	21-Dec-44	Beaufort Nat'l SC
L	7	172	Sirmer, Anton	SSG	36 656 508	IL		
C	7	153	Sischo, Max H.	PVT	36 977 683	MI	22-Dec-44	
G	12	288	Skelton, Ray	PFC	34 089 850	GA	08-Jan-45	Massy Creek Methodist GA
I	7	155	Skiba, Henry F.	PFC	35 058 259	OH	08-Jan-45	Luxembourg LU
I	4	88	Skipton, Harold C.	PFC	39 017 763	CA	21-Jan-45	Golden Gate Nat'l CA
H	12	281	Skoglund, Donald I.	CPL	17 107 718	MN	21-Dec-44	Luxembourg LU
D	11	269	Skoglund, Donald L.	SGT	37 563 532	MN	27-Dec-44	Luxembourg LU
H	7	159	Skotarczak, Henry R.	PFC	32 930 446	NY	15-Jan-45	Woodlawn Nat'l NY
L	11	260	Slagle, Jack A.	SGT	14 161 847	TN		
I	1	20	Slatton, Robert W.	PVT	35 094 672	IN	09-Jan-45	Luxembourg LU
D	7	154	Slaughter, Max J.	PVT	35 763 365	WV	26-Dec-44	Grafton Nat'l WV
F	3	67	Slenker, Donald B.	SGT	35 223 250	OH		
L	3	68	Slobogin, Roland	PVT	33 576 911	PA		
I	12	299	Smart, Arthur W.	TEC5	36 408 457	MI		
H	7	158	Smiglewski, Walter J.	PFC	37 562 311	MN	05-Jan-45	Luxembourg LU
A	4	88	Smith, Albert S.	PVT	33 948 951	PA	25-Dec-44	Luxembourg LU
L	8	198	Smith, Alfonza	PVT	33 228 396	VA		

PLOT	ROW	GRAVE	NAME	RANK	SERIAL NO.	STATE	DATE OF DEATH	CURRENT CEMETERY
G	8	180	Smith, Alfred J.	CPL	32 572 352	NJ		
F	8	199	Smith, Brayton L.	PVT	42 146 021	MD		
G	8	198	Smith, Carroll L.	1SG	37 463 053	SD		
B	2	43	Smith, Claud L.	PVT	34 432 247	NC		
C	5	104	Smith, Dale V.	PVT	36 977 802	MI	25-Dec-44	Luxembourg LU
K	11	274	Smith, Earl F.	* PVT	13 175 240	PA	05-Jan-45	Jefferson Barracks Nat'l MO
B	7	167	Smith, Edd W.	SGT	38 040 754	TX		
I	1	21	Smith, Eugene A.	PFC	34 923 116	TN	15-Jan-45	
F	2	30	Smith, Francis B.	PFC	13 143 373	VA	12-Jan-45	Luxembourg LU
C	2	40	Smith, Francis G.	PVT	31 471 077	ME		
K	2	45	Smith, George D.	SGT	35 795 411	OH	22-Jan-45	Luxembourg LU
A	3	59	Smith, George L.	PVT	34 715 511	TN		
H	2	38	Smith, Gordon Z.	SSG	35 752 901	WV	04-Jan-45	Luxembourg LU
G	4	77	Smith, John I.	2LT	O-711866	MI	30-Dec-44	Luxembourg LU
A	2	48	Smith, John L.	2LT	O-1114755	NC	18-Dec-44	Marietta Nat'l GA
H	2	36	Smith, Lemar B.	PVT	34 845 740	SC		
H	8	195	Smith, Leo	TEC4	35 200 703	WV	19-Jan-45	Luxembourg LU
I	3	60	Smith, Maurice M.	PVT	33 710 832	PA	08-Jan-45	
H	3	57	Smith, Milton C.	TSG	34 016 579	AL		
I	11	272	Smith, Neill A.	PFC	34 213 389	NC	07-Jan-45	Luxembourg LU
A	4	104	Smith, Oliver F.	PFC	35 104 227	IN		
I	6	135	Smith, Raynard J.	PFC	16 020 937	WI	19-Dec-44	
H	11	255	Smith, Reginald F.	SGT	32 940 140	NY	14-Jan-45	Luxembourg LU
K	7	170	Smith, Richard G.	PFC	32 590 350	NJ		
I	10	245	Smith, Robert A. Jr.	PFC	34 213 515	NC		
B	10	241	Smith, Terrance C.	PVT	35 150 059	IN		
C	7	166	Smith, Thomas C.	SSG	32 855 905	NY		
I	6	148	Smith, Thomas J.	PVT	32 949 313	NY		
I	9	218	Smith, William D.	SSG	16 019 460	IL		
F	4	88	Smith, William H.	SSG	12 227 445	NJ	06-Jan-45	Long Island Nat'l NY
B	4	88	Smith, William J.	TSG	15 044 687	KY	30-Dec-44	Luxembourg LU
I	6	145	Smith, Wilton C.	CPT	O-737488	OH		
B	6	142	Smolak, Stanley	PVT	33 394 184	PA	31-Dec-44	Luxembourg LU
K	5	107	Smolarsky, Julius	2LT	O-1058383	NY	15-Jan-45	Long Island Nat'l NY
G	9	218	Smortz, John E.	PFC	33 467 075	PA	10-Jan-45	Luxembourg LU
A	8	193	Smotherman, Frederick M.	CPL	34 147 391	TN	28-Dec-44	
B	8	195	Snapp, Joseph H.	PFC	13 180 531	VA		
C	5	119	Snarski, Edward	PVT	13 100 613	PA		
A	5	123	Snow, Frederick	TEC5	36 033 462	IL		
I	4	92	Snyder, Jack	PVT	39 860 721	AZ	18-Jan-45	Luxembourg LU
C	3	58	Snyder, Scott	PFC	36 052 762	IL		
I	9	220	Snyder, Vernon	PFC	35 226 262	OH		
H	2	42	Sokolowski, Anthony S.	PFC	42 107 881	NJ	08-Jan-45	
C	10	229	Solberg, Arnold F.	TEC5	37 320 586	ND		
U	3	51	Solonin, S.					
G	11	262	Sommer, Herbert	PFC	12 091 899	NY	09-Jan-45	Long Island Nat'l NY
A	9	207	Sonnen, Henry D.	PFC	33 934 153	PA	23-Dec-44	Luxembourg LU
G	2	37	Sorell, Milton W.	PVT	12 005 131	NY	04-Jan-45	Luxembourg LU
L	1	24	Sorochin, Andrew J.	PFC	32 830 170	NY	06-Feb-45	Arlington Nat'l VA
A	1	17	Soroka, Paul H.	SSG	32 196 720	NY	22-Dec-44	Luxembourg LU
G	9	207	Sorrels, Odis T.	PFC	38 371 303	TX	09-Jan-45	Luxembourg LU
G	1	21	Sowden, Thomas C.	1LT	O-1013780	NY	07-Jan-45	Luxembourg LU
C	1	3	Sowell, Joe R.	PFC	38 666 416	AR	24-Dec-44	Luxembourg LU
G	4	80	Spangler, James H.	PFC	33 535 622	VA		
I	2	44	Sparrow, Joseph A.	SSG	13 067 287	PA	24-Dec-44	Luxembourg LU
K	3	51	Spaulding, Glenn E.	SSG	39 539 391	CA	15-Jan-45	Luxembourg LU
A	8	192	Speaker, Ray E.	TEC5	35 042 163	IN	26-Dec-44	Luxembourg LU
I	6	132	Spear, Bud Samuel	SGT	36 145 512	MI	20-Dec-44	
D	9	219	Speer, Siber E.	PFC	32 597 522	NJ	21-Dec-44	
A	11	257	Spencer, Glee E.	PVT	37 429 993	IA	23-Dec-44	
I	11	265	Spencer, Roy J.	PVT	37 706 873	CO	12-Jan-45	Luxembourg LU
K	2	26	Sperling, Larry J.	SGT	34 789 920	FL	07-Jan-45	Luxembourg LU
L	9	221	Spillman, David L.	SSG	38 436 350	TX	19-Mar-45	Luxembourg LU
A	12	276	Spinelli, James V.	PVT	31 250 127	CT		

PLOT	ROW	GRAVE	NAME	RANK	SERIAL NO.	STATE	DATE OF DEATH	CURRENT CEMETERY
K	2	48	Spino, Anthony	CPL	35 751 549	WV	22-Jan-45	Luxembourg LU
H	12	276	Sprister, Roy W.	SGT	36 285 921	WI	25-Dec-44	Luxembourg LU
C	3	63	Spyker, Richard P.	PFC	33 846 156	PA	27-Dec-44	Luxembourg LU
B	12	283	St Denis, Armand R.	SSG	32 090 701	NY	31-Dec-44	Luxembourg LU
C	2	35	St. Clair, Floyd D.	PVT	12 047 216	NJ	31-Dec-44	Luxembourg LU
L	8	193	St. John, Donald W..	TEC4	32 851 578	NY		
F	3	73	Stabile, Frank J.	PVT	12 019 681	NY	03-Oct-44	Long Island Nat'l NY
F	3	74	Stacchini, Mario I.	PFC	32 961 518	NY		
A	2	36	Stacer, Francis E.	2LT	O-1183627	PA	25-Dec-44	Luxembourg LU
K	12	288	Stacy, Dale E.	TEC5	35 708 089	IN		Prairie Chapel IN
D	1	15	Staffin, Richard J.	PVT	36 422 519	MI		
A	7	165	Stalnaker, Oscar T.	SGT	35 386 879	WV		
K	11	272	Stampler, Lawrence G.	PFC	33 129 810	PA	04-Jan-45	Luxembourg LU
A	7	153	Stanford, Jasper C.	PVT	34 924 829	MS		
G	7	166	Stanforth, Thomas E.	PVT	35 881 653	OH		
U	2	30	Stanislav, B.					
C	9	202	Staples, Calvin C.	SGT	33 540 668	VA	26-Dec-44	Luxembourg LU
D	10	230	Star, William R.	PFC	36 289 627	WI	05-Jan-45	Luxembourg LU
B	6	138	Startzel, Arnon L.	SSG	33 239 134	PA	15-Jan-45	
U	1	10	Steel, M. J.		NZ-424533			
F	6	127	Steele, John	TSG	32 801 480	NY	12-Jan-45	Luxembourg LU
B	3	62	Steen, William F.	SSG	36 016 852	IL	24-Dec-44	Luxembourg LU
H	2	47	Stefanko, Michael R.	PFC	35 039 841	OH	16-Jan-45	Luxembourg LU
B	6	141	Steidtman, Ernst F.	TEC5	36 276 333	WI	21-Dec-44	Ft. Snelling Nat'l MN
G	5	124	Stein, Lawrence D.	PFC	16 054 957	IL		
D	11	264	Steinbach, Daniel A.	SGT	20 213 947	NY		
I	7	175	Stenerson, Harry G.	CPL	39 319 435	OR	14-Jan-45	
F	3	75	Stepanek, Lester F.	1LT	O-1311827	IA	03-Nov-44	Luxembourg LU
G	5	103	Stephens, Harold T.	PVT	32 590 013	PA	02-Jan-45	
L	4	100	Stephenson, Harold L.	SGT	34 677 562	NC	07-Oct-44	Luxembourg LU
H	4	77	Stepko, Francis P.	PVT	32 595 390	NJ	19-Dec-44	Luxembourg LU
C	10	236	Stergar, William M.	PFC	36 835 277	MI		
G	6	132	Sterner, Walter E.	PVT	33 599 011	PA		
F	8	188	Stevens, Robert G.	PFC	33 157 797	VA		
B	4	91	Stewart, Eldridge A.	PFC	33 659 187	VA	01-Jan-45	Luxembourg LU
A	4	95	Stiles, William B.	TEC5	33 737 631	DC		Arlington Nat'l VA
K	8	184	Stinson, Frank J.	1LT	O-1184592	KS	25-Jan-45	Luxembourg LU
A	7	170	Stith, George N.	1LT	O-697177	IA	23-Dec-44	Luxembourg LU
A	4	89	Stockna, Bernard A.	SGT	31 106 560	CT	26-Dec-44	Luxembourg LU
I	10	240	Stockstill, Raymond F.	PVT	37 357 067	WY	25-Dec-44	
A	7	159	Stolz, Warren H.	TEC5	20 756 381	MO	24-Dec-44	Luxembourg LU
I	1	14	Stopka, John P.	LTC	O-25263	WY	14-Jan-45	Luxembourg LU
I	9	206	Stout, Roy E.	PFC	37 236 348	MO	14-Jan-45	Luxembourg LU
K	2	41	Stowbridge, John J.	SGT	32 862 725	NY	22-Jan-45	Luxembourg LU
I	7	171	Straka, Andrew S.	SGT	06 659 103	OH	07-Jan-45	Luxembourg LU
H	3	65	Strand, Elten F.	PVT	36 838 035	WI	04-Jan-45	Luxembourg LU
F	5	114	Strange, Roy T.	PFC	38 328 570	LA	31-Dec-44	Luxembourg LU
F	5	108	Straughn, Calvin F.	PFC	33 556 417	MD	05-Jan-45	Luxembourg LU
K	1	20	Street, Joseph B.	PFC	19 119 483	CA	13-Jan-45	Calvary CA
I	9	210	Streicher, Sanford P.	PVT	42 033 308	NY		
K	9	210	Streifel, Thomas P.	TEC4	37 096 487	ND	15-Jan-45	Luxembourg LU
K	2	40	Strell, Fred	PFC	36 775 548	IL	08-Jan-45	
G	4	81	Strobl, Carl P.	PFC	37 379 604	MO	08-Jan-45	Jefferson Barracks Nat'l MO
B	8	183	Strothers, Charles R.	1LT	O-1014509	OH		
B	11	258	Stroup, Robert A.	PVT	06 668 044	OH		
I	11	253	Struthers, Carl W.	PVT	37 693 000	IA	12-Jan-45	Luxembourg LU
F	4	80	Stuart, Roland J.	PFC	11 016 839	ME	03-Jan-45	Luxembourg LU
D	4	92	Stull, Leonard A.	CPL	37 265 382	NE		
L	2	37	Stump, Raymond E.	PVT	35 246 905	IN	15-Nov-44	Luxembourg LU
C	5	118	Stupyra, Alex S.	PVT	36 977 151	MI	23-Dec-44	Luxembourg LU
D	1	12	Sturgis, Paul A.	SGT	42 082 763	DE	26-Dec-44	Luxembourg LU
F	12	294	Suarez, Ben V.	TEC4	20 845 348	AZ	13-Jan-45	Luxembourg LU
L	1	17	Subia, Alfredo A.	SSG	38 580 033	TX	24-Jan-45	Luxembourg LU
A	11	262	Suhoski, Raymond W.	PVT	33 405 275	PA	24-Dec-44	Luxembourg LU

PLOT	ROW	GRAVE	NAME	RANK	SERIAL NO.	STATE	DATE OF DEATH	CURRENT CEMETERY
I	10	226	Sullivan, Cletus B.	SSG	38 693 275	OK	23-Jan-45	
C	11	267	Sullivan, Edmund D.	PVT	12 006 969	NY		
C	10	246	Sullivan, George W.	PFC	38 692 019	OK	31-Dec-44	Ft Gibson Nat'l OK
F	5	110	Sullivan, Joseph P.	SSG	37 127 143	MN		
I	5	102	Suschinski, Stanley H.	PVT	20 202 998	NY		
I	8	184	Sutherland, Sherman N.	1LT	O-1997805	CA	23-Dec-44	Luxembourg LU
F	5	113	Sutton, William E.	SGT	33 023 972	PA	03-Jan-45	Luxembourg LU
D	9	203	Swain, Harold L.	SGT	34 300 132	NC	26-Dec-44	Luxembourg LU
C	8	185	Swain, Morgan L.	TSG	06 938 931	MO	01-Jan-45	Luxembourg LU
B	5	125	Swanson, Roswell L.	PVT	42 119 517	NY		
A	11	256	Sween, Wantford D.	PFC	33 903 283	MD	23-Dec-44	Luxembourg LU
C	4	100	Sweeney, Daniel F.	TSG	32 148 516	NJ		
L	7	166	Sweeney, Ned H.	1LT	O-1303225	TX	29-Jul-44	(POW)
A	9	206	Sweet, William H.	SSG	36 858 733	MI		
G	7	172	Sweetman, James T.	PVT	32 100 485	NY	08-Jan-45	Long Island Nat'l NY
B	1	10	Swenson, John	PVT	39 200 097	WA	24-Dec-44	Luxembourg LU
H	4	96	Swenson, Ralph	SSG	37 170 228	MN	15-Jan-45	Ft. Snelling Nat'l MN
B	11	267	Swenson, Willard J.	TEC4	37 089 796	MN		
D	5	105	Sword, Charles A.	PFC	35 759 830	WV	27-Dec-44	Luxembourg LU
H	8	188	Swygert, Hubert L.	SSG	14 007 952	SC	04-Jan-45	St. Peter SC
F	5	119	Syfan, Rollins C. Jr.	1LT	O-452003	TX	25-Dec-44	
K	8	181	Sylvester, Anthony F.	PFC	33 177 541	PA		
D	4	86	Szawicki, Stanley	PVT	37 450 022	NE	02-Jan-45	Luxembourg LU
I	5	123	Szpakowski, Adolph L.	PVT	31 379 693	CT	07-Jan-45	Luxembourg LU
U	5	124	Szpilowski, W.					
C	10	237	Taber, Capper R.	PVT	38 470 270	OK	03-Jan-45	Luxembourg LU
B	12	300	Tagliere, Jack J.	PFC	32 644 760	NY	01-Jan-45	Long Island Nat'l NY
L	5	117	Tallant, Carrol B.	SSG	38 511 565	AR	02-Nov-44	
D	5	123	Tanis, Malvin J.	CPL	37 207 211	KS		
F	7	172	Tanner, Paul J. Jr.	SSG	18 188 858	TX	04-Jan-45	Luxembourg LU
B	7	154	Tanner, William E.	CPL	33 757 153	PA		
A	4	87	Tansey, Bernard V.	SSG	32 147 535	NJ		
G	12	300	Tanski, William	PVT	32 930 533	NY	07-Jan-45	Luxembourg LU
A	10	243	Tapia, Jose F.	PFC	38 166 775	NM		
I	4	98	Tapley, Edward	SGT	06 396 875	GA	20-Dec-44	
F	10	244	Tapp, Stanley	PFC	35 814 120	KY	12-Jan-45	Luxembourg LU
D	2	27	Tascione, Ralph H.	PVT	33 736 026	PA	30-Dec-44	Luxembourg LU
G	11	271	Taylor, Claud O.	TSG	16 017 030	IL		
L	2	48	Taylor, Dossal	PFC	34 516 987	SC	01-Feb-45	Killian Baptist SC
I	10	231	Taylor, Floyd E.	PFC	35 290 290	WV		
D	10	232	Taylor, Jack	CPT	O-393798	MS		
F	1	18	Taylor, Marion W.	PVT	34 799 234	FL		
I	10	241	Taylor, Wilfred H.	PFC	31 156 479	VT		
B	9	214	Taylor, William F. Jr.	PFC	35 234 530	OH		
B	8	192	Teel, Howard G.	SSG	38 453 183	TX	01-Jan-45	Luxembourg LU
I	10	247	Teeter, Arthur H.	SGT	12 166 944	NY	25-Dec-44	
D	4	79	Teichman, Arthur R.	PFC	13 153 916	NJ	28-Dec-44	Beverly Nat'l NJ
H	5	114	Telesca, Leslie H.	2LT	O-1318342	NY	07-Jan-45	Luxembourg LU
G	7	159	Tenerelli, Robert D.	PVT	17 067 102	IA		
K	10	250	Tennant, Daniel S.	PVT	35 781 213	WV		
K	10	249	Terrell, Payton L.	PVT	38 632 067	TX		
U	5	122	Terry, J.					
K	4	93	Terry, Jack S.	2LT	O-1167667	AL	16-Jan-45	
B	8	178	Tertychny, Paul	PVT	33 142 706	VA		Arlington Nat'l VA
H	4	98	Tevoert, Harold W.	SGT	36 431 970	IL		
C	2	46	Tharp, Dan F.	PVT	38 697 407	KS	02-Jan-45	Luxembourg LU
D	6	143	Thirkeld, Charles M. Jr.	2LT	O-1825509	TX	03-Jan-45	Luxembourg LU
A	7	152	Thoman, Donald I.	PVT	35 089 021	OH	25-Dec-44	Luxembourg LU
G	7	174	Thomas, Fred L. Jr.	PFC	34 456 237	NC		
H	1	22	Thomas, James H.	PFC	34 545 155	FL		
B	1	16	Thomas, James O.	CPL	36 643 421	IL		
H	6	141	Thomas, Maxon P.	TEC5	16 050 250	WI		
I	7	161	Thomas, Robert C.	PFC	33 357 418	PA		
C	6	132	Thomasson, Rethel M.	TEC5	35 039 129	KY	02-Jan-45	Luxembourg LU

PLOT	ROW	GRAVE	NAME	RANK	SERIAL NO.	STATE	DATE OF DEATH	CURRENT CEMETERY
B	10	231	Thompson, Calvin C.	PVT	33 939 507	PA		
K	8	200	Thompson, Clifford	PFC	35 657 696	WV	25-Jan-45	Luxembourg LU
D	9	206	Thompson, Elza R.	SGT	35 877 399	OH		
I	9	212	Thompson, Glenn E. Jr.	SSG	32 930 165	NY	07-Jan-45	Luxembourg LU
G	11	273	Thompson, Harrell E.	SGT	34 100 797	AL	09-Jan-45	Luxembourg LU
L	1	9	Thompson, Howard D.	PVT	36 986 424	IL		
D	2	39	Thompson, John D.	PFC	37 654 080	IA	03-Jan-45	Luxembourg LU
B	2	41	Thompson, John Wesley	PVT	34 913 508	TN		
K	9	220	Thompson, Robert M.	SGT	14 141 850	GA	04-Jan-45	Luxembourg LU
H	3	61	Thomson, William I.	PVT	11 061 809	MA	04-Jan-45	Luxembourg LU
G	3	59	Thorin, Melvin S.	TEC5	37 256 411	NE		
H	5	116	Tidball, Garold D.	PFC	37 521 171	KS	07-Jan-45	Luxembourg LU
K	1	19	Tidik, John M. Jr.	PVT	35 914 530	OH	15-Jan-45	Lakewood Park OH
L	3	54	Tiller, Willie	SGT	34 415 267	GA	15-Feb-45	Luxembourg LU
D	7	155	Tinklin, George S.	SGT	37 005 220	KS	27-Dec-44	Luxembourg LU
I	5	103	Tinsley, Roger L.	2LT	O-539316	MS	14-Jan-45	Luxembourg LU
I	5	119	Tipton, Edward G.	PFC	35 769 581	WV	05-Jan-45	Browning WV
G	8	191	Tobe, Leo W.	1LT	O-1109714	MI		
G	5	115	Tocci, Nicholas	PVT	31 224 062	MA	08-Jan-45	Luxembourg LU
K	7	167	Toepker, Charles C.	PFC	35 674 516	OH	16-Jan-45	Luxembourg LU
A	10	244	Toffanetti, Dovilio	PFC	35 263 052	OH	20-Dec-44	Luxembourg LU
I	2	28	Tollestrup, Quentin A.	TEC5	39 089 241	CA	21-Dec-44	Lorraine FR
K	6	142	Torrez, Salomon J.	TEC5	38 148 473	CO	26-Jan-45	Luxembourg LU
A	8	180	Tousignant, Harvey A.	PFC	36 273 246	WI	29-Dec-44	
D	6	150	Tower, Charles A.	PVT	12 025 162	NY		
A	7	158	Towery, Joe H.	CPT	O-1171800	MS		
C	4	91	Towns, Preston E.	CPT	O-402936	GA	03-Jan-45	Luxembourg LU
F	3	59	Toy, James F. III	1LT	O-470135	IA		
U	3	74	Traffimouich, N.					
A	5	109	Trail, Bernard	PFC	33 090 507	VA		
B	3	75	Trantham, Forrest, A.	PVT	36 742 545	WI	24-Dec-44	Luxembourg LU
B	6	148	Treberg, Virgil H.	2LT	O-1178373	MN	31-Dec-44	Ft. Snelling Nat'l MN
D	2	37	Treloar, Glenn E.	PVT	36 898 458	MI	01-Jan-45	Luxembourg LU
D	10	234	Trenholme, Alvin E. Jr.	PVT	31 455 381	MA	04-Jan-45	Luxembourg LU
C	5	110	Tressler, Merle D.	PFC	33 845 896	PA	23-Dec-44	Luxembourg LU
A	12	278	Trevino, Maximino G.	PVT	38 674 049	TX	30-Dec-44	Brownsville TX
C	8	189	Trimmer, Norman L.	PFC	33 498 883	PA		
L	4	79	Trochmann, Clifford L.	SSG	37 023 460	MN		
B	7	157	Trover, Charles U.	CPT	O-450482	IL	23-Dec-44	Luxembourg LU
U	2	47	Trsaolier, I.					
H	12	285	Truett, Edgar J.	PVT	13 023 770	PA	21-Dec-44	Luxembourg LU
G	2	40	Tucker, Stanley H.	PVT	19 170 463	OR	07-Jan-45	Luxembourg LU
G	12	279	Tudor, John L.	PFC	33 599 492	PA	07-Jan-45	Lorraine FR
K	5	103	Tullis, Charles E.	PVT	37 229 386	KS		
G	5	101	Turi, Arthur B.	SGT	32 543 781	NY	08-Jan-45	
D	7	156	Turman, Milton P.	PVT	42 045 032	NY		
D	8	197	Turner, John A.	PVT	06 999 462	PA	05-Jan-45	Luxembourg LU
G	6	150	Turner, Roy E.	* PFC	35 627 558	OH	11-Jan-45	Jefferson Barracks MO
D	1	8	Turner, William E. Jr.	PFC	37 639 766	MO		
K	2	35	Tutterow, Marvin E.	PVT	35 897 909	IN	23-Dec-44	Luxembourg LU
K	2	47	Tweedell, William W.	SSG	16 055 380	IL	22-Jan-45	
C	8	194	Tyler, Charles H.	TEC5	35 500 205	OH		
K	1	6	Tyler, Louis M. Jr	PVT	32 955 463	NJ	24-Jan-45	Beverly Nat'l NJ
D	12	295	Tyree, Edward G.	1LT	O-1031214	VA	03-Jan-45	Luxembourg LU
F	7	155	Tyson, Harry L.	PVT	34 727 822	TN		
F	12	280	Udelson, Melvin	PFC	33 390 641	MD	13-Jan-45	Luxembourg LU
A	8	185	Uhrin, George P.	PVT	33 833 807	PA		
G	5	123	Underwood, Esker O.	PVT	42 094 852	WV	05-Jan-45	
U	2	27	Usakov, F.					
H	6	131	Usery, Joseph C.	PVT	36 721 138	IL		
U	3	52	Usfinow, R.					
C	10	227	Vahaly, Michael	PVT	32 106 058	NY		
H	9	205	Vail, Anthony C.	TSG	12 093 594	NJ	14-Jan-45	Luxembourg LU
B	12	287	Valencia, Regino E.	PFC	38 214 376	TX	31-Dec-44	Luxembourg LU

PLOT	ROW	GRAVE	NAME	RANK	SERIAL NO.	STATE	DATE OF DEATH	CURRENT CEMETERY
H	5	103	Valentine, George E.	PVT	33 732 673	MD	12-Jan-45	Luxembourg LU
G	2	31	Valenzuela, Florencio R.	PVT	39 580 204	CA	13-Jan-45	Luxembourg LU
K	12	276	Vance, Arthur K.	SSG	18 226 044	TX		
F	8	195	Vanderpool, Clifford S.	PVT	37 739 404	NE	07-Jan-45	Luxembourg LU
D	11	266	Vandersee, Albert L.	CPL	39 322 221	OR	25-Dec-44	Luxembourg LU
A	9	213	VanEvery, William H.	SSG	32 196 298	NY	23-Dec-44	Luxembourg LU
G	12	289	VanHouten, John F.	PFC	32 643 115	NY	08-Jan-45	Luxembourg LU
B	5	122	Vanlandingham, Clarence	PFC	34 636 715	MS		
D	2	46	VanQuekelberghe, Arn H.	SSG	35 601 276	OH	01-Jan-45	Luxembourg LU
H	11	273	VanSingel, Theodore M.	PVT	36 189 806	MI	04-Jan-45	Luxembourg LU
A	6	147	VanWezel, Walter	SSG	39 379 804	WA	31-Dec-44	Luxembourg LU
F	12	287	Vargo, Robert J.	PFC	36 864 952	MI	14-Jan-45	Luxembourg LU
H	10	249	Varone, Anthony M.	PVT	32 723 604	NY	20-Dec-44	
I	1	2	Varret, John J.	CPT	O-477243	VT	08-Jan-45	
F	9	201	Varsame, Frank W.	CPL	20 139 632	NH	04-Jan-45	Luxembourg LU
B	7	171	Vasko, Isidore M.	TEC4	36 004 148	IL	26-Dec-44	Luxembourg LU
I	9	203	Vasquez, Manuel O	PVT	37 344 289	CO	07-Jan-45	Luxembourg LU
F	6	142	Vasquez, Mike R.	SSG	37 503 320	KS	11-Jan-45	Luxembourg LU
H	4	80	Vaughan, Charles W.	SSG	34 388 584	SC	09-Nov-44	Luxembourg LU
L	11	262	Vaughan, Garland D.	SSG	33 530 666	VA		
L	3	63	Vaughan, Warren H.	1LT	O-714228	TX	16-May-45	Ft. Sam Houston TX
D	3	57	Vecchio, Elie N.	PFC	42 088 221	NY		
I	12	277	Vece, William T.	PVT	32 444 914	NY	20-Dec-44	
F	12	282	Velasquez, Simon	PFC	38 031 578	TX	13-Jan-45	Luxembourg LU
U	5	116	Vernocchi, A.					
D	3	72	Vertner, Albert W.	SSG	39 921 850	ID	26-Dec-44	Luxembourg LU
F	8	198	Vervalin, Donald E.	TEC5	32 315 192	NY		
K	6	146	Vesko, William	PFC	32 008 801	NY	25-Jan-45	Luxembourg LU
L	8	192	Vickers, John R.	1LT	O-752467	FL	05-Sep-44	Luxembourg LU
F	8	191	Villanueva, Charles	PVT	38 166 426	NM	11-Jan-45	Luxembourg LU
L	6	144	Vincent, Chester G.	PVT	36 522 591	MI	07-Apr-45	Luxembourg LU (POW)
A	4	102	Vincent, Latney E.	SSG	35 104 083	KY		
C	11	255	Vingo, Louis W.	SGT	31 010 593	CT	28-Dec-44	
D	6	130	Vinyard, Marcus L.	PVT	34 814 378	AL		
K	2	46	Visalli, Joseph J. Jr.	TEC4	31 302 325	MA		
K	9	221	Vitale, Basilio V.	PVT	19 080 059	CA	04-Jan-45	Ft. Rosecrans Nat'l CA
C	8	197	Voboril, Rudolph J.	1LT	O-1012732	NY	02-Jan-45	Long Island Nat'l NY
C	1	17	Vogt, Elmer R.	PVT	42 143 921	NY	23-Dec-44	
C	4	94	Volk, William	CPL	32 092 550	NY	02-Jan-45	Luxembourg LU
D	12	285	Volz, Raymond J.	PVT	35 797 105	OH	01-Jan-45	
H	11	260	VonDreau, Harry K.	CPL	13 048 863	PA	14-Jan-45	Luxembourg LU
U	3	56	Voraba, I.		25536			
B	10	226	Voronelis, Stephen J. Jr.	PFC	31 329 598	CT		
I	9	202	Vredenburg, Ivan H.	PFC	33 632 227	VA	07-Jan-45	Hampton Nat'l VA
A	5	119	Wachter, Clifford J.	PFC	36 237 322	WI		
H	7	173	Wadleigh, John A.	PFC	36 449 781	IL		
G	11	263	Wafer, Guy R.	TEC5	34 235 032	LA		
L	9	210	Wagner, C. L.	PFC	36 377 528	CA		
A	7	173	Wagner, Clyde R.	SSG	33 014 822	PA		
B	4	87	Wagner, Leonard W.	PFC	37 580 481	MN		
I	11	270	Wagner, Theodore E.	PFC	32 930 492	NY		
H	7	167	Wagner, Vincent E.	PFC	33 439 843	PA	15-Jan-45	Luxembourg LU
H	11	269	Waldo, Duane R.	PFC	16 089 021	MI		
C	10	238	Walker, John C.	PVT	35 080 772	OH	03-Jan-45	Luxembourg LU
H	8	180	Walker, Robert W.	PVT	35 732 424	IN		
A	7	164	Walker, William J.	SGT	35 538 988	OH		
U	1	23	Wall, D. A.		1485040			
I	6	139	Wallace, George Jr.	PFC	35 468 124	OH		
K	5	119	Wallack, George R.	PVT	07 025 771	PA		
D	6	132	Waller, George R.	PFC	39 900 067	ID	02-Jan-45	Luxembourg LU
D	11	274	Waller, Harold E.	SSG	34 004 242	AL	28-Dec-44	Luxembourg LU
D	1	2	Walsh, George J.	PFC	31 416 289	MA		
I	7	169	Walsh, James J. Jr.	PVT	36 952 909	IL	18-Jan-45	
I	10	230	Walsh, James J. Jr.	SSG	32 572 392	NJ	15-Jan-45	Beverly Nat'l NJ

PLOT	ROW	GRAVE	NAME	RANK	SERIAL NO.	STATE	DATE OF DEATH	CURRENT CEMETERY
C	9	220	Walsh, Leo P.	PFC	36 018 669	IL	25-Dec-44	Luxembourg LU
G	2	34	Walsh, Raymond J.	CPL	13 177 452	PA	14-Jan-45	Luxembourg LU
C	10	248	Wanat, John B.	PFC	31 338 498	CT		
G	10	229	Wandawitz, Theodore L.	PFC	32 836 528	NY	04-Jan-45	Holy Sepulchre NY
F	2	48	Warcken, Henry	TEC5	37 321 414	ND	13-Jan-45	Lorraine FR
H	2	37	Warcken, William G.	TEC5	37 321 418	ND	17-Jan-45	Lorraine FR
C	9	225	Ward, Arthur C.	TEC5	35 897 509	IN		
G	7	162	Ward, William P.	CPT	O-320853	IL	08-Jan-45	Luxembourg LU
F	12	281	Warner, Gerald D.	PFC	37 517 932	MO		Oak Lawn MO
K	11	255	Warren, Thomas C.	PVT	35 904 106	KY		
H	12	300	Warrener, Charles F.	1LT	O-1042459	MA	20-Dec-44	
I	3	59	Warriner, George D.	CPT	O-423385	VA	01-Jan-45	Luxembourg LU
K	5	122	Warwick, Albert L.	PFC	19 187 595	CA	18-Jan-45	Luxembourg LU
U	3	60	Wassylovy, W.					
F	6	130	Waterfield, Jack W.	CPL	35 540 692	OH	12-Jan-45	Luxembourg LU
D	4	97	Waters, John S.	PVT	39 412 317	CA		
L	2	36	Watkins, Delbert G.	SSG	16 072 633	IL		
K	12	277	Watkins, Jarvis B.	PFC	34 255 130	NC		
D	8	195	Watkins, Richard E.	CPL	35 600 925	OH		
U	4	99	Watson, T. S.		R-116441			
C	1	20	Watt, Jack B.	CPL	33 256 668	PA		
D	12	282	Waugh, Eugene L.	PVT	38 592 879	OK	01-Jan-45	Arlington Nat'l VA
B	2	35	Waymire, William K.	PVT	36 990 284	MI	31-Dec-44	Luxembourg LU
G	7	171	Weatherford, John B.	PVT	39 472 066	OR	04-Jan-45	
I	4	97	Weaver, Benjamin S.	PFC	37 655 202	IA	20-Dec-44	Rock Island Nat'l IL
K	9	203	Weaver, Robert M.	PVT	35 071 594	WV		
G	4	86	Weaver, Willard R.	PVT	35 757 240	WV		
F	10	241	Webb, Frank Jr.	SGT	12 007 634	NJ	05-Jan-45	Beverly Nat'l NJ
G	7	175	Webb, George M.	PFC	35 775 698	KY		
B	3	63	Webb, Harold A.	PVT	37 696 726	IA		
G	11	256	Webb, Harold D.	PFC	35 880 340	OH	10-Jan-45	
F	2	46	Webb, Kenneth J.	PFC	32 383 307	NY	13-Jan-45	Luxembourg LU
B	1	6	Webb, Marshall A.	PVT	20 301 581	PA		
F	4	97	Webber, Wesley H.	PFC	37 587 304	MN		
K	11	269	Weber, Donald L.	PFC	36 749 089	IL		
B	1	18	Weber, Henry C. Jr.	SSG	32 840 196	NY	24-Dec-44	Luxembourg LU
H	5	121	Weider, Joseph G.	PFC	32 836 443	NY	07-Jan-45	Luxembourg LU
C	4	79	Weimann, Walter	SSG	32 119 840	NY	19-Dec-44	Luxembourg LU
A	9	216	Weiner, Philip	PFC	33 784 370	PA	24-Dec-44	Luxembourg LU
L	7	164	Weinstein, Edward	SSG	37 611 341	MO	23-Sep-44	Arlington Nat'l VA
H	2	30	Weinstein, Norman	PFC	33 599 135	PA	04-Jan-45	
H	11	252	Weir, William W.	SGT	16 151 362	MI	03-Jan-45	
C	6	138	Weisberg, George M.	PFC	12 226 925	NY		
G	6	129	Weiss, George G.	PVT	35 044 098	KY		
D	5	111	Welch, John J.	PVT	37 066 296	AR		
U	1	8	Well, T.		M-515399			
G	1	23	Weller, Daniel M.	PVT	33 075 128	PA	01-Jan-45	
I	6	142	Wells, William E.	PVT	18 018 931	AL	06-Jan-45	Luxembourg LU
F	12	298	Welsh, Russell J.	PFC	33 394 228	PA	13-Jan-45	Luxembourg LU
F	3	65	Welsh, William R.	PVT	33 679 307	PA		
H	11	261	Welz, Herbert W.	PVT	33 941 339	PA		
U	5	119	Werbin, A.					
C	12	287	West, James W.	SSG	12 132 054	NY	02-Jan-45	
F	4	98	West, Paul B.	SGT	38 465 558	OK		
A	4	78	Westenhaver, Lorain O.	PVT	39 469 583	WA	29-Dec-44	Ft. Leavenworth Nat'l KS
U	3		Weston, R. V.	*	R-99738			
C	9	217	Wheaton, Lawrence C.	PVT	36 422 842	MI		
B	9	223	Wheaton, Stanard T.	1LT	O-1165985	TX		
B	6	126	Whisman, Cyril J.	TEC5	39 006 997	CA	01-Jan-45	Luxembourg LU
L	3	70	Whitaker, Pete	PVT	06 985 929	KY	25-Mar-45	Luxembourg LU
H	4	90	White, Earl J.	PVT	07 083 954	GA	15-Jan-45	
B	10	248	White, Gilbert J.	SGT	32 291 259	NY		
I	7	157	White, Jack W.	PVT	18 188 587	TX	07-Jan-45	Luxembourg LU

PLOT	ROW	GRAVE	NAME	RANK	SERIAL NO.	STATE	DATE OF DEATH	CURRENT CEMETERY
B	11	255	White, Joseph B.	PFC	06 973 052	TN		
U	3	62	White, M.					
I	6	137	White, Melvin J.	PFC	35 803 716	OH	08-Jan-45	Luxembourg LU
C	7	165	White, Milton	PFC	07 009 531	AL		
H	8	184	White, Paul H.	CPT	O-1287631	WV	17-Jan-45	Luxembourg LU
D	12	276	Whiteman, Charles P.	PVT	35 762 804	WV		
H	2	33	Whittenberger, Harold W.	PVT	33 670 199	PA		
L	8	199	Wicker, Charles C.	1LT	O-819372	MA	30-Nov-44	Luxembourg LU
L	7	165	Wilborn, Arthur S.	SSG	18 155 853	TX	20-Jul-44	Luxembourg LU
K	2	28	Wilburn, James A.	SGT	38 423 111	TX	24-Dec-44	Luxembourg LU
L	1	8	Wilhelm, Marvin W.	PVT	33 905 679	MD		
H	9	222	Wilkanowski, Leon	PFC	12 062 889	NY		
C	2	50	Wilkerson, Robert L.	TEC4	34 723 102	TN	02-Jan-45	Memphis Nat'l TN
F	6	128	Wilkerson, William W. III	PFC	14 200 265	TN	12-Jan-45	
B	3	71	Wilkinson, Charles M.	PVT	42 119 273	NY	24-Dec-44	Luxembourg LU
K	6	147	Wilkinson, Wayne A.	CPL	37 004 409	MO		
F	11	255	Will, John J.	SGT	33 757 326	PA		
D	2	35	Willburn, Richard A.	SGT	38 034 424	TX		
G	6	139	Willever, Raymond S. Jr.	CPL	12 206 293	NJ		
F	3	54	Willey, Leroy	SGT	06 896 034	WV	03-Jan-45	Arlington Nat'l VA
G	6	150	Williams, Bernard L. *	PVT	39 557 887	CA	11-Jan-45	Jefferson Barracks MO
B	12	292	Williams, Bilbo J.	PVT	37 259 375	AR	01-Jan-45	Luxembourg LU
D	5	114	Williams, Burl	SSG	06 262 500	TX	26-Dec-44	Ft. Sam Huston Nat'l TX
L	8	183	Williams, Christopher C.	PVT	33 520 164	VA		
L	3	51	Williams, Delos A.	PVT	38 377 686	LA		
C	2	37	Williams, Dois J.	PFC	34 851 670	NC	19-Dec-44	Running Creek Baptist NC
H	1	11	Williams, Earl T.	PFC	34 973 102	FL		
C	2	36	Williams, Gordon O.	PVT	39 123 536	CA		
K	11	256	Williams, Hubert W.	SSG	37 023 090	MN	17-Jan-45	Luxembourg LU
G	6	150	Williams, James O. *	PFC	37 503 617	MO	11-Jan-45	Jefferson Barracks MO
B	2	26	Williams, John C.	CPT	O-412680	NY	30-Dec-44	Long Island Nat'l NY
B	4	79	Williams, Kenneth Utah	SGT	38 567 307	OK		
B	4	86	Williams, Leon J.	PFC	38 368 090	TX	26-Dec-44	Luxembourg LU
K	11	273	Williams, Ollie G.	PFC	35 772 565	KY		
F	3	69	Williams, Robert L.	SSG	34 682 904	GA		
H	6	148	Williamson, Iveson	PVT	34 463 645	NC	11-Jan-45	Luxembourg LU
D	12	298	Williamson, Jack K.	PFC	15 354 892	OH	04-Jan-45	Luxembourg LU
L	11	268	Willis, Marvin R.	PFC	35 901 846	IN	11-Apr-45	Lorraine FR (POW)
A	6	145	Willmarth, Isaac W.	PFC	17 002 372	KS		
K	6	139	Willoughby, William L.	SGT	37 520 507	MD	15-Jan-45	Luxembourg LU
A	12	289	Wilson, Cecil F.	SSG	17 129 252	KS	30-Dec-44	Luxembourg LU
A	10	231	Wilson, Claude A.	PFC	13 036 793	VA	29-Dec-44	Luxembourg LU
F	4	95	Wilson, Harvey E. Jr.	PFC	37 674 348	IA	06-Jan-45	Luxembourg LU
L	4	93	Wilson, Maxwell C.	TEC4	34 164 921	AL		
C	12	294	Wilson, Ralph W.	PVT	35 921 210	OH	04-Jan-45	Luxembourg LU
L	2	31	Wilson, Robert H.	PFC	06 947 863	PA		
L	8	189	Wilson, William H.	1LT	O-2043778	TX	14-Oct-43	Luxembourg LU
A	2	42	Wilson, William M.	PVT	34 685 846	GA	27-Dec-44	Luxembourg LU
A	3	58	Wilson, Woodrow	PVT	37 589 793	MN	24-Dec-44	Luxembourg LU
H	6	137	Wiltse, Marmaduke J.	PFC	39 564 534	CA		
G	8	190	Winans, Albert D.	PFC	36 406 071	MI		
H	3	70	Winburne, Cecil W.	PVT	06 882 691	VA	09-Jan-45	Luxembourg LU
K	4	78	Wine, Glen L.	PFC	35 657 303	WV	19-Jan-45	Luxembourg LU
B	3	69	Winkle, Charles G.	PVT	36 674 778	IN		
G	12	287	Winsor, Woodrow A.	2LT	O-1018593	AZ		
L	3	60	Winston, Willie D.	PVT	34 746 352	AL	12-Mar-45	Luxembourg LU
K	9	209	Winzek, Walter J.	PVT	33 919 742	PA	09-Jan-45	Luxembourg LU
I	4	96	Wirrig, August E.	TEC5	35 268 477	OH		New Harris Creek OH
A	8	181	Wirsing, William J.	PFC	42 104 489	NJ	29-Dec-44	Beverly Nat'l NJ
A	1	2	Wise, Ethan A.	PVT	36 786 025	IL		
I	7	153	Wishart, Sherwood D.	2LT	O-1017935	NY	12-Jan-45	
A	9	222	Wishineski, Henry J.	SSG	33 490 812	PA	25-Dec-44	Luxembourg LU
F	3	70	Wisner, Arthur D.	PFC	36 835 315	WI	04-Jan-45	Luxembourg LU
G	12	293	Witt, William H.	PVT	17 067 675	IA	08-Jan-45	Luxembourg LU

PLOT	ROW	GRAVE	NAME	RANK	SERIAL NO.	STATE	DATE OF DEATH	CURRENT CEMETERY
G	4	90	Wlotkowski, Joseph J.	SSG	20 107 833	CT		
A	1	14	Wodeshick, Edward E.	SSG	13 116 859	PA	22-Dec-44	Luxembourg LU
G	9	203	Wohlbach, Lester F.	PFC	33 621 820	PA		
F	4	76	Wojdacz, Michael J.	PFC	35 057 687	OH	08-Jan-45	Luxembourg LU
C	10	245	Wojniak, Bruno J.	PFC	36 176 861	MI	01-Jan-45	Luxembourg LU
F	1	15	Wolcoff, Nick	PVT	39 525 804	AK	04-Jan-45	Luxembourg LU
H	4	97	Wolfe, Robert M.	1LT	O-1017261	PA		
I	1	6	Wolfenden, George A.	SSG	39 009 272	CA	08-Jan-45	Luxembourg LU
F	12	295	Wolford, Charles R.	PFC	35 510 008	OH	13-Jan-45	Luxembourg LU
G	7	158	Wolinski, Jan	PVT	31 423 334	MA	31-Dec-44	Luxembourg LU
D	8	181	Wollen, John	1SG	06 135 049	RI	04-Jan-45	Luxembourg LU
L	8	176	Wood, Frank C. III	1LT	O-764857	CA		
L	4	86	Wood, Howard	PVT	36 248 388	WI	13-Nov-44	Luxembourg LU
A	7	174	Wood, Ralph V.	PVT	34 961 643	SC	23-Dec-44	Luxembourg LU
G	5	112	Wood, Richard J.	PVT	37 549 765	MN	08-Jan-45	Ft. Snelling Nat'l MN
C	11	274	Wood, Stanley F.	PVT	12 067 190	NY		
L	1	15	Woodard, Paul E	PVT	37 668 743	NE	26-Jan-45	Luxembourg LU
I	3	64	Woodward, Donald S.	SSG	33 256 894	PA	14-Jan-45	
B	9	201	Woodworth, Harry G.	PFC	31 307 941	MA	25-Dec-44	Luxembourg LU
C	7	171	Woody, Lex E	SSG	06 665 162	MI	26-Dec-44	Luxembourg LU
K	10	227	Woody, Ray	SSG	32 265 024	NJ	01-Jan-45	Clark TN
K	10	248	Wooten, Harry T.	SGT	37 241 056	MO		
G	10	245	Word, Arnold A.	PFC	34 709 062	AL		
B	10	235	Workman, John S. Jr.	PVT	38 381 262	LA		
C	1	15	Worrell, Oliver W.	PFC	37 737 402	KS	24-Dec-44	Luxembourg LU
I	1	18	Worthey, Orvis R.	PVT	34 919 718	AL	09-Jan-45	Luxembourg LU
A	7	167	Wozniak, Mitchell J.	SSG	31 007 715	MA		
A	1	22	Wrede, Robert J.	PVT	36 599 346	MI	22-Dec-44	
C	6	135	Wright, Arthur L. Jr.	PFC	19 118 542	OR	31-Dec-44	
D	9	224	Wright, Columbus	PFC	32 570 933	NY	28-Dec-44	Luxembourg LU
C	9	221	Wright, Frank H.	SGT	36 018 848	IL		
G	8	181	Wright, Robert E.	2LT	O-1306673	IN	07-Jan-45	Luxembourg LU
F	3	71	Wynne, James K.	PVT	34 950 579	GA		
H	6	139	Wytovich, Roman R.	PVT	33 020 642	PA	20-Jan-45	Luxembourg LU
K	9	214	Yahtin, Gilbert	PVT	39 343 468	OR		
K	11	261	Yanisky, John J.	CPL	33 168 383	PA		
H	11	264	Yates, Frank J.	CPL	35 743 507	WV	14-Jan-45	Luxembourg LU
D	6	129	Yates, Leslie L.	PFC	35 498 879	KY	02-Jan-45	Luxembourg LU
I	4	83	Yeager, Melvin	SGT	39 469 652	ID	19-Jan-45	Luxembourg LU
A	9	215	Yocum, Arthur E.	SSG	33 273 369	PA		
F	3	64	Yoder, William G.	PFC	13 067 044	PA		
C	6	146	Yost, Robert G.	PFC	35 743 351	WV	01-Jan-45	Crafton Nat'l WV
K	10	238	Young, George T.	TEC4	14 126 038	SC		
K	2	49	Young, Homer B. Jr.	2LT	O-1017912	IN		
H	12	286	Young, Melvin L.	PVT	42 081 018	VA	21-Dec-44	Luxembourg LU
C	11	260	Young, Stanley H.	PVT	39 469 417	WA	25-Dec-44	Luxembourg LU
G	5	107	Young, William F.	PFC	20 138 809	CT	07-Jan-45	Lorraine FR
G	8	197	Yusin, Irving	PVT	13 153 939	NY		
H	6	146	Zay, Joseph A. Jr.	SGT	33 168 510	PA		
F	11	252	Zdunek, Leo	SGT	36 514 828	MI	01-Jan-45	Luxembourg LU
F	12	300	Zedar, Frank	PFC	33 355 211	PA		
A	5	122	Zeitz, Frank P.	1SG	06 831 546	MI	21-Dec-44	
C	1	10	Zeterberg, Paul H.	PFC	20 250 630	NY		
C	6	127	Ziats, John	PFC	35 515 939	OH	02-Jan-45	Arlington Nat'l VA
B	3	53	Zickur, Frank D.	SSG	37 316 048	MN		
U	1	3	Zielinski, S.		705332			
I	11	252	Zier, John A.	PFC	42 005 201	NJ	07-Jan-45	Luxembourg LU
D	9	201	Zimmerman, Marvin C.	PVT	37 517 689	MO	26-Dec-44	Jefferson City Nat'l MO
I	7	167	Zitzka, Carl A.	PFC	36 368 480	IL	04-Jan-45	
B	3	56	Zomp, John	SGT	33 171 653	PA		
K	5	102	Zoppi, Walter A. Jr.	PFC	39 112 909	CA	14-Jan-45	Luxembourg LU
D	11	262	Zukosky, John C.	PFC	32 476 690	PA	27-Dec-44	Luxembourg LU
K	9	222	Zychowski, John P.	PFC	35 300 594	OH	02-Jan-45	Henri-Chapelle BE
D	5	102	Zydonik, Paul S.	PFC	33 709 523	PA	27-Dec-44	

NOTE: Section U was designated as an Allied Plot with many of those buried from Poland

*Designates Mass Grave

PLOT	ROW	GRAVE	NAME	RANK	SERIAL NO.	STATE	DATE OF DEATH	CURRENT CEMETERY
G	4	92	Anderson, John R. White	PVT	33 738 481	DC	13 Jan 45	Arlington Nat'l VA
			Badertscher, Russell E.	SSG	35 044 293	OH	13 Jan 45	Arlington Nat'l VA
			Ruch, Howard S.	TEC4	33 621 883	PA	13 Jan 45	Arlington Nat'l VA
			Coyne, Harold J.	PVT	32 836 465	NY	13 Jan 45	Arlington Nat'l VA
G	6	150	Bonanni, Lawrence G.	CPL	36 451 274	MI	11 Jan 45	Jefferson Barracks Nat'l MO
			Meek, Willard G.	TEC5	37 504 096	MO	11 Jan 45	Jefferson Barracks Nat'l MO
			Schwartz, Norman	TEC5	32 805 024	NY	11 Jan 45	Jefferson Barracks Nat'l MO
			Turner, Roy E.	PFC	35 627 558	OH	11 Jan 45	Jefferson Barracks Nat'l MO
			Williams, James O.	PFC	37 503 617	MO	11 Jan 45	Jefferson Barracks Nat'l MO
			Crews, Grover D.	PVT	37 504 638	MO	11 Jan 45	Jefferson Barracks Nat'l MO
			Nichols, Leroy B.	TEC4	39 557 706	CA	11 Jan 45	Jefferson Barracks Nat'l MO
			Seal, Donald W.	PFC	39 558 084	CA	11 Jan 45	Jefferson Barracks Nat'l MO
			Williams, Bernard L.	PVT	39 557 887	CA	11 Jan 45	Jefferson Barracks Nat'l MO
			K	11	274	Baer Frank	PVT	36 695 174
Coney, Letcher H.	PVT	38 493 384				LA	05 Jan 45	Jefferson Barracks Nat'l MO
Craley, Walter	PVT	32 837 774				NY	05 Jan 45	Jefferson Barracks Nat'l MO
Diefenbach, Wallace	PVT	16 006 826				WI	05 Jan 45	Jefferson Barracks Nat'l MO
Keel, James A.	PVT	34 663 498				NC	05 Jan 45	Jefferson Barracks Nat'l MO
Rutherford, Robert I.	PVT	32 772 538				NJ	05 Jan 45	Jefferson Barracks Nat'l MO
Smith, Earl F.	PVT	13 175 240				PA	05 Jan 45	Jefferson Barracks Nat'l MO
Balducci, Michael	PVT	33 610 655				PA	05 Jan 45	Jefferson Barracks Nat'l MO
Brisco, Harold J.	PVT	38 508 635				AR	05 Jan 45	Jefferson Barracks Nat'l MO
Brown, Leon W.	SSG	19 073 730				UT	05 Jan 45	Jefferson Barracks Nat'l MO
Caroon, Bonnie G.	CPL	06 379 505				NC	05 Jan 45	Jefferson Barracks Nat'l MO
Lapin, Sam P.	PFC	33 273 212				OH	05 Jan 45	Jefferson Barracks Nat'l MO
Maue, William B.	CPL	15 336 388				OH	05 Jan 45	Jefferson Barracks Nat'l MO

